

ON EST FAIT POUR ÇA



OUTLANDER



TRENEGBIDE



2019 ACCESSOIRES, VÊTEMENTS ET PIÈCES D'ORIGINE
ÉDITION EUROPE, MOYEN-ORIENT ET AFRIQUE

can-am 
ZZ **KUSTOM.COM**
- POWERSPORTS
- OFFROAD

ACCESSOIRES CAN-AM : LE CHOIX PARFAIT

ENRICHISSEZ ET PROLONGEZ VOTRE EXPÉRIENCE HORS ROUTE AVEC DES ACCESSOIRES FABRIQUÉS PAR CAN-AM POUR CAN-AM.

Peu importe votre destination ou votre style de conduite, les accessoires Can-Am hors route vous facilitent la vie. Fiables, innovants, de grande qualité et parfaitement intégrés, ils sont conçus et approuvés par Can-Am pour Can-Am.

LA QUALITÉ AVANT TOUT

C'est pour vous que nous fabriquons les meilleurs accessoires hors route. Tous nos produits, de nos véhicules à nos huiles, témoignent de notre expertise technique et de notre grande expérience.

FIABILITÉ SANS FAILLE

Pourquoi garantissons-nous les accessoires d'origine Can-Am pendant un an ? Parce que nous pouvons le faire. Qu'ils soient installés par vous ou par un concessionnaire autorisé, ils rehaussent instantanément l'allure de votre véhicule hors route et vous assurent une totale tranquillité d'esprit.

STYLE ET TEMPÉRAMENT

Nos designers attachent autant d'importance aux véhicules qu'aux accessoires. Ces derniers sont donc aussi performants et attrayants que le Can-Am pour lequel ils sont conçus.

GARANTIE LIMITÉE BRP*

POUR VÊTEMENTS, PIÈCES ET ACCESSOIRES.

GARANTIE LIMITÉE 2 ANS**

- PIÈCES D'ORIGINE ET ACCESSOIRES BRP

INSTALLÉS PAR VOUS OU VOTRE CONCESSIONNAIRE BRP AUTORISÉ

- PRODUITS CO-MARQUÉS VENDUS PAR BRP¹

- VÊTEMENTS

GARANTIE LIMITÉE 4 ANS**

- CASQUES

¹Une utilisation autre que l'utilisation normale des produits entraîne l'annulation de la garantie. *S'applique seulement aux produits fabriqués par BRP ou aux produits co-marqués fabriqués par les partenaires agréés de BRP. Achetés chez un concessionnaire ou distributeur BRP autorisé ou en ligne à la boutique officielle BRP. D'autres exclusions peuvent s'appliquer. Consultez la garantie limitée complète ou contactez votre concessionnaire autorisé Can-Am hors route. Comprend seulement les produits co-marqués approuvés par BRP et les produits fabriqués par les partenaires agréés actuels de BRP. **Sauf disposition contraire ou exigence légale. Cette garantie limitée ne s'applique pas aux accessoires installés de série. Cette garantie limitée ne s'applique pas aux pièces et accessoires Evinrude. Cette garantie limitée est en vigueur depuis le 1^{er} mars 2016.

© 2018 Bombardier Produits Récréatifs inc. (BRP). Tous droits réservés. ®, MC et le logo BRP sont des marques de commerce de BRP ou de ses sociétés affiliées. CARLISLE est une marque de commerce de Carlisle Companies. CHAMUDE et HIPORA sont des marques de commerce déposées de Kolon Industries, Inc. CLARINO est une marque de commerce de Kuraray Co. Ltd. COOLMAX et THERMOLITE sont des marques de commerce déposées d'INVISTA. DRIRELEASE est une marque de commerce déposée d'Optimer Inc. FOX est une marque de commerce enregistrée de Fox Racing Canada. GARMIN et MONTANA sont des marques de commerce déposées de Garmin Ltd. iPod est une marque de commerce déposée d'Apple Inc. KOLPIN, GUN BOOT et IMPACT sont des marques de commerce déposées de Kolpin Powersports Inc. KYB est une marque de commerce de Kayaba. MicroSD est une marque de commerce déposée de SD Card Association. Mud Lite XTR et SS312 sont des marques de commerce de Maxxis. SCOTT est une marque de commerce de Scott Sports SA. Les marques de commerce suivantes sont des marques de commerce déposées de YUASA Batteries Inc. ZILLA et BIGHORN 2.0 sont des marques de commerce de Maxxis. TEFLON, TEFLON HT et KEVLAR sont des marques de commerce d'E.I. DuPont de Nemours & Co. TWINAIR est une marque de commerce de Twin Air USA. UNI est une marque de commerce de UNI FILTER Inc. VELCRO est une marque de commerce déposée de Velcro Industries. WARN est une marque de commerce de Warn Industries Inc. YUASA est une marque de commerce déposée de YUASA Batteries Inc. Les marques de commerce suivantes sont des marques de commerce et/ou des marques de commerce déposées de leurs propriétaires respectifs : BLUETOOTH, CREE, DURO, DWT, HELLA, ITP, KENDA, MOSSY OAK, RAM, SUR LAST, VISION, XPS et YOSHIMURA. DRAGONFIRE est une marque de commerce de KRANSCO. Baja Designs est une marque de commerce déposée de Baja Designs Inc. S3 POWERSPORTS est une marque de commerce de S3 Power Sports LLC. Certains modèles décrits ici peuvent contenir des équipements en option. Les prix sont basés sur les prix de détail suggérés par le fabricant. Les concessionnaires peuvent vendre à un autre prix. Les taxes ne sont pas incluses. Au Canada, les produits sont distribués par Bombardier Produits Récréatifs inc. En Europe, les produits sont distribués par BRP European Distribution SA, BRP Finland Oy, BRP Australia Pty Ltd. ou BRP Brasil Motorsports LTDA. BRP se réserve le droit, à tout moment, d'annuler ou de modifier des spécifications, prix, designs, caractéristiques, équipements, et ce, sans encourir d'obligations.

¹ Les périodes de garantie peuvent varier selon la région.

2019

OUTLANDER RENEGADE

ACCESSOIRES

6	GUIDE DE COMPATIBILITÉ	40	TREUILS
10	CARGO ET BOÎTES DE CHARGEMENT	43	MULTI-REMORQUES
16	PARE-BRISE	43	ATTELAGES
19	POIGNÉES ET RÉTROVISEURS	44	PERFORMANCE
20	SIÈGES	48	BÂCHES, AUTOCOLLANTS ET ACCESSOIRES COMPLÉMENTAIRES
21	PORTE-BAGAGES ET SUPPORTS	49	SYSTÈMES DE CHENILLES
24	PLAQUES DE PROTECTION	51	FRAISE À NEIGE
31	PARE-CHOC ET PROTECTION	53	PELLES
36	ÉCLAIRAGE ET PRODUITS ÉLECTRIQUES	58	ACCESSOIRES OUTLANDER 6X6

PNEUS ET JANTES

62	PNEUS	64	JANTES
----	-------	----	--------

VÊTEMENTS DE SPORT

66	VÊTEMENTS DE SPORT	74	CASQUES
69	JERSEYS	75	MASQUES CONTRE LA POUSSIÈRE
70	VÊTEMENTS DE PROTECTION CONTRE LA BOUE	75	SYSTÈME DE COMMUNICATION
70	MANTEAUX ET PANTALONS	76	LUNETTES
73	BOTTES	77	GANTS
73	CAGOULES	78	JUNIORS
73	PROTECTIONS POUR LE COU ET LE TORSE	78	SACS
		79	TABLEAU DES TAILLES

PIÈCES ET PRODUITS D'ENTRETIEN

80	PIÈCES D'ORIGINE CAN-AM
86	HUILES ET PRODUITS D'ENTRETIEN



BRP SE MONDIALISE

Ce catalogue, destiné à tous les marchés de BRP à travers le monde, présente tous les accessoires, vêtements et pièces d'origine proposés par BRP. Certains produits peuvent ne pas être disponibles dans votre pays, compte tenu du climat, des homologations et/ou de la réglementation en vigueur. Contactez votre concessionnaire BRP pour plus d'informations.

CAN-AM OFFROAD.COM



Explorez notre catalogue interactif en ligne. Des produits, des vidéos et des images à partager avec vos amis !



Visionnez nos vidéos pour en savoir plus au sujet de nos nouveaux accessoires et vêtements des plus innovateurs.



Apprenez-en plus sur les huiles et lubrifiants XPS et achetez-les en ligne.

Visitez le site instructions.brp.com pour consulter les fiches d'instructions pour accessoires BRP.

Elles incluent toutes les instructions d'installation, les listes des numéros de pièces et les kits d'entretien et de réparation.



ON EST FAIT POUR LE TRAVAIL ACHARNÉ

CAN-AM FACILITE VOTRE TRAVAIL ET VOS DÉPLACEMENTS GRÂCE À SES ACCESSOIRES ROBUSTES ET PARFAITEMENT ADAPTÉS À VOTRE OUTLANDER.



- 15 PANIER ROBUSTE LinQ
- 15 PANIER À PROFIL BAS LinQ
- 33 PARE-CHOC AVANT ET ARRIÈRE XT
- 34 PARE-CHOC AVANT EXTREME
- 41 TREUIL CAN-AM TERRA 35 PAR SUPERWINCH

OUTLANDER

ON EST FAIT POUR ALLER DE L'AVANT

NOS ACCESSOIRES POUR LES SENTIERS SONT CONÇUS ET TESTÉS POUR VOUS EMMENER TOUJOURS PLUS LOIN. LEUR FIABILITÉ ET LEUR CONFORT S'AVÈRENT INDISPENSABLES LORS DES LONGUES RANDONNÉES.



- 13 COFFRE ARRIÈRE LinQ 124 L
- 13 PANNEAUX POUR COFFRE ARRIÈRE LinQ 124 L
- 17 CARÉNAGE DE LUXE
- 17 PARE-BRISE HAUT POUR CARÉNAGE DE LUXE
- 17 ENSEMBLE DE RÉTROVISEURS DE LUXE
- 35 EXTENSIONS D'AILES
- 36 ENSEMBLE DE POIGNÉES ET ACCÉLÉRATEUR CHAUFFANTS
- 37 ENSEMBLE DE PHARES BAJA DESIGNS

OUTLANDER MAX

ON EST FAIT POUR LES CONDITIONS EXTRÊMES

AVEC LE SYSTÈME DE CHENILLES APACHE ET L'ENSEMBLE DE PELLE CAN-AM PROMOUNT, LE FROID ET LA NEIGE NE SONT PAS UN OBSTACLE.

- 18 ENSEMBLE DE PARE-BRISE HAUT
- 36 ENSEMBLE DE POIGNÉES ET ACCÉLÉRATEUR CHAUFFANTS
- 41 TREUIL PROVANTAGE 3000 PAR WARN
- 51 SYSTÈME DE CHENILLES APACHE 360 LT
- 51 ENSEMBLE DE FIXATION APACHE 360 LT
- 54 PELLE CAN-AM PROMOUNT FLEX2 DE 152 CM (60 PO)
- 56 RALLONGE DE CHÂSSIS POUSSOIR CAN-AM PROMOUNT
- 56 CHÂSSIS POUSSOIR AVEC SYSTÈME D'ATTACHE RAPIDE CAN-AM PROMOUNT
- 56 PLAQUE DE FIXATION CAN-AM PROMOUNT
- 57 RALLONGES DE PELLE CAN-AM PROMOUNT
- 57 AILERONS LATÉRAUX CAN-AM PROMOUNT

OUTLANDER MAX

ON EST FAIT POUR LA CHASSE

CHOISISSEZ L'ÉQUIPEMENT DE CHASSE QUI RÉPOND PARFAITEMENT À VOS BESOINS. L'OUTLANDER CONVIENT AUTANT AU TRAVAIL QU'AUX LOISIRS ET RAPPORTERA AISÉMENT VOS PLUS BELLES PRISES À LA MAISON.



- 11 SAC DE RANGEMENT LinQ PREMIUM PAR OGIO
- 15 PANIER À PROFIL BAS LinQ
- 18 ENSEMBLE DE PARE-BRISE BAS
- 23 ÉTUI D'ARME À FEU IMPACT 6.0 PAR KOLPIN
- 23 SUPPORT D'ÉTUI D'ARME À FEU
- 33 PARE-CHOC AVANT ET ARRIÈRE XT
- 38 PROJECTEUR DEL PORTATIF PAR RAM
- 41 TREUIL PROVANTAGE 3000 PAR WARN

OUTLANDER

Pour le marché international, la couleur Vert escadron n'est proposée que sur le Outlander 570 Pro.

GUIDE DE COMPATIBILITÉ DES ACCESSOIRES

C'EST TRÈS SIMPLE !

Déterminez **L'ANNÉE DE VOTRE MODÈLE**, sa **CONFIGURATION** ainsi que celle de son **MOTEUR** et vous obtiendrez le **CODE DE LA PLATEFORME** de votre véhicule. Ainsi, vous pouvez savoir facilement et rapidement quel accessoire est compatible avec votre véhicule.

EXEMPLE

PLAQUE DE FIXATION CAN-AM PROMOUNT

- Requisite pour l'installation du châssis poussoir avec système d'attache rapide Can-Am ProMount.
- Plaque de fixation conçue avec précision pour demeurer en place toute l'année sans compromettre la garde au sol.

G2, G2L, G2S

715004338



ANNÉE	MODÈLE	MOTEUR	PLATEFORME
2013	Outlander	400	G1
	Outlander	500, 650, 800, 1000	G2
	Outlander MAX	400	G1
	Outlander MAX	500, 650, 800, 1000	G2
	Renegade	500, 800, 1000	G2S
2014	Outlander	400	G1
	Outlander	500, 650, 800, 1000	G2
	Outlander MAX	400	G1
	Outlander MAX	500, 650, 800, 1000	G2
	Renegade	500, 800, 1000	G2S



G1



G1S

ANNÉE	MODÈLE	MOTEUR	PLATEFORME
2015	Outlander L	450, 500	G2L
	Outlander	500, 650, 800, 1000	G2
	Outlander L MAX	450, 500	G2L
	Outlander MAX	500, 650, 800, 1000	G2
	6x6	650, 1000	G2
	Renegade	500, 800, 1000	G2S

**G2**

2016	Outlander L	450, 570	G2L
	Outlander	570, 650, 850, 1000	G2
	Outlander L MAX	450, 570	G2L
	Outlander MAX	570, 650, 850, 1000	G2
	6x6	650, 1000	G2
	Renegade	570, 850, 1000	G2S

**G2L**

2017	Outlander	450, 570	G2L
	Outlander	650, 850, 1000	G2
	Outlander MAX	450, 570	G2L
	Outlander MAX	650, 850, 1000	G2
	6x6	650, 1000	G2
	Renegade	570, 850, 1000	G2S

**G2**

2018	Outlander	450, 570	G2L
	Outlander	650, 850, 1000	G2
	Outlander MAX	450, 570	G2L
	Outlander MAX	650, 850, 1000	G2
	6x6	650, 1000	G2
	Renegade	570, 850, 1000	G2S

**G2S**

2019	Outlander	450, 570	G2L
	Outlander	650, 850, 1000, 1000R	G2
	Outlander MAX	450, 570	G2L
	Outlander MAX	650, 850, 1000, 1000R	G2
	6x6	650, 1000	G2
	Renegade	570, 850, 1000, 1000R	G2S

**G2L**

ROBUSTES. FIABLES. DURABLES.

LES **ACCESSOIRES CARGO LinQ**
SE FIXENT ET S'ENLÈVENT EN
QUELQUES SECONDES POUR
ALTERNER FACILEMENT ENTRE
TRAVAIL ET LOISIRS

LinQ
SYSTEM™



ILLUSTRÉ :

COFFRE ARRIÈRE LinQ 86 L
BOÎTE DE RANGEMENT AUDIO LinQ 43 L



LA GLACIÈRE ROBUSTE PAR EXCELLENCE

GLACIÈRE RIGIDE LinQ 30 L
VOIR P.10



PLAISIR SONORE ET COMMODITÉ

BOÎTE DE RANGEMENT AUDIO LinQ 43 L
VOIR P.10

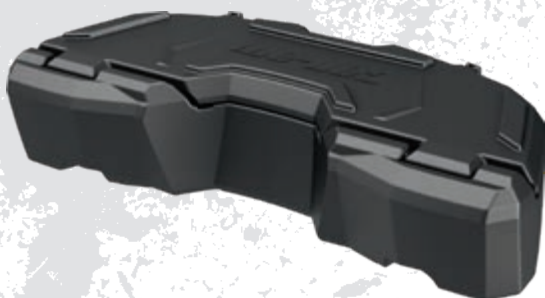

BOÎTE DE CHARGEMENT SOBRE ET INGÉNIEUSE

BOÎTE DE CHARGEMENT LinQ 45 L
VOIR P.11

TROUVEZ L'ACCESSOIRE DE CHARGEMENT LINQ **QUI RÉPOND À VOS BESOINS**



ILLUSTRÉ:
COFFRE ARRIÈRE LINQ 124 L

LÉGÈRETÉ ET GAIN DE CAPACITÉ GRÂCE AUX SÉPARATEURS

**SAC DE RANGEMENT LinQ PREMIUM
PAR OGIO**

VOIR P.11



LA PROTECTION ABSOLUE CONTRE LES INTEMPÉRIES

COFFRE ARRIÈRE LinQ 86 L

VOIR P.12



ESPACE GÉNÉREUX ET ÉLÉGANCE

COFFRE ARRIÈRE LinQ 124 L

VOIR P.13



CONSULTEZ LES P. 10 À 15 POUR CRÉER VOTRE PROPRE SOLUTION DE CHARGEMENT

CARGO ET BOÎTES DE CHARGEMENT



VISIONNEZ LA VIDÉO
CAN-AMOFFROAD.COM

OUTLANDER RENEGADE

LinQ
SYSTEM™

NOUVEAU GLACIÈRE RIGIDE LinQ 30 L

- Facile et rapide à installer et à retirer grâce au système LinQ.
- Construction rotomoulée procurant une rigidité et une durabilité exceptionnelles.
- Mousse isolante de première qualité pour une rétention optimale de la glace.
- Compartiment intégré et complètement amovible qui protège les aliments.
- Attaches en caoutchouc gardant le couvercle solidement fermé.
- Résistant aux intempéries.
- Bouchon de vidange pratique.
- Le porte-bagages LinQ (715001734) est requis pour G2S.

G2 (sauf 6x6), G2S

■ 715004778 • Noir

G2 (sauf 6x6), G2S

■ 715004698 • Gris



LinQ
SYSTEM™

BOÎTE DE RANGEMENT AUDIO LinQ 43 L

- Transporte les marchandises en toute sécurité.
- La fonction d'arrêt automatique protège votre batterie en désactivant le système après 10 minutes d'inactivité.
- Le récepteur Bluetooth et les haut-parleurs de 16,5 cm (6,5 po) sont judicieusement intégrés au couvercle.
- Panneau de contrôle rétroéclairé idéal pour la conduite de nuit.
- Haut-parleurs résistants à l'eau.
- Agrément vos randonnées avec la meilleure qualité sonore sur le marché grâce à l'amplificateur intégré à haut rendement.
- Facile à installer et à retirer.
- G2L: Base LinQ (715002350) requise pour l'installation.
- G2S: Porte-bagages LinQ (715001734) requis pour l'installation.

G2 (à l'avant seulement pour les modèles 6x6 et Outlander MAX 2013-2014), G2L, G2S

715003018



**DÉCOUVREZ NOTRE BOÎTE DE CHARGEMENT
AVEC RÉCEPTEUR AUDIO ET HAUT-PARLEURS
QUI ALLIE LA POLYVALENCE LINQ ET
L'INNOVATION CAN-AM.**

ROBUSTESSE ET POLYVALENCE GRÂCE AUX 3 COMPARTIMENTS



OUTLANDER RENEGADE

LinQ
SYSTEM™

BOÎTE DE CHARGEMENT LinQ 45 L

- Facile à installer et à retirer grâce au système LinQ.
- Maintient votre matériel en place et en sécurité lorsque vous faites une randonnée.
- S'installe sans modifier le véhicule.
- Base LinQ (715002350) requise pour G2L, porte-bagages LinQ (715001734) requis pour G2S.

G2 (avant seulement pour 6x6 et MAX 2013-2014), G2L, G2S
715003879

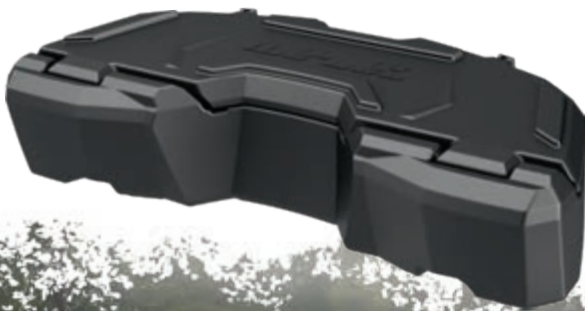

LinQ
SYSTEM™

NOUVEAU SAC DE RANGEMENT LinQ PREMIUM PAR OGIO

- Montage et démontage sans outils grâce au système LinQ.
- Sac de rangement semi-rigide d'un volume de 65 L (17,2 gal) idéal pour transporter tout ce qu'il vous faut dans votre véhicule.
- Fermeture avec élastique et boucle, avec un joint en caoutchouc empêchant la poussière d'entrer dans le sac.
- Rabat en trois sections qui permet un accès partiel ou total au contenu du sac.
- Séparations intérieures pour une organisation optimale du contenu.
- Base LinQ (715002350) requise pour G2L.
- Porte-bagages LinQ (715001734) requis pour G2S.

G2 (sauf modèles 6x6), G2L, G2S

■ 715002923 - Noir

■ 715003248 - Camo Mossy Oak Break-Up Country



**SÉPARATIONS INTERNES
POUR UNE ORGANISATION
OPTIMALE DU CONTENU**



PROTECTION SANS FAILLE DU CHARGEMENT ET CONFORT DU PASSAGER GRÂCE AUX COUSSINS REMBOURRÉS



OUTLANDER

LinQ
SYSTEM™

COFFRE ARRIÈRE LinQ 86 L

- Facile à installer et à retirer grâce au système LinQ.
- Verrouillable et à l'épreuve des intempéries.
- Maintient votre matériel en place et en sécurité lorsque vous faites une randonnée.
- Coussins rembourrés pour passager sur VTT
- G2L : Base LinQ (715002350) requise.

G2 (sauf modèles 6x6), G2L, G2S

715004923



LinQ
SYSTEM™

BASE LinQ

- Fait de polypropylène renforcé de fibre de verre.
- Permet d'installer l'ensemble des accessoires LinQ.
- Vendu en paquet de 4.

G2L

715002350



LinQ
SYSTEM™

PIÈCE DE REMPLACEMENT LinQ

- Attache de fixation unique adaptée à tous les accessoires LinQ.
- Aucun outil nécessaire pour installer et désinstaller.
- Vendue en paire.

G2, G2L

715001707



OUTLANDER RENEGADE

COFFRES ARRIÈRE LinQ 124 L

Parfaite intégration au véhicule

- Conçu dès le départ pour épouser le design de votre véhicule Can-Am et s'intégrer parfaitement à celui-ci.
- Aucune modification au véhicule n'est requise*.
- Feu de position arrière.

Facilité et rapidité d'installation

- Offert avec le système LinQ, le coffre arrière s'installe en quelques secondes et permet d'adapter votre véhicule aux besoins du moment.

Capacité sans pareil

- 124L de chargement, avec dégagement complet permettant de maximiser l'espace et l'accès au coffre

Robuste

- Fait de polyéthylène injecté avec parois doubles aux endroits critiques.

À l'épreuve des intempéries

- Le couvercle étanche protège contre la poussière, l'humidité et les éléments.

Verrouillable

- Barillet verrouillable intégré.



COFFRE ARRIÈRE LinQ 124 L

- Panneaux pour coffre arrière LinQ disponibles en plusieurs couleurs afin de s'agencer à votre véhicule (vendus séparément).
- G1 : Plaque d'adaptation LinQ (715001334) requise pour l'installation.
- G2S : Porte-bagages LinQ (715001734) requis pour l'installation.

G2 (sauf modèles MAX et 6x6), G2S

715001747

Version européenne

- Sans feu de position arrière.

715001748



COFFRE ARRIÈRE LinQ 124 L POUR OUTLANDER MAX

- Pour les sorties sportives ou pour les longues randonnées, le confort du passager est assuré grâce au design ergonomique du coffre.
- Le passager peut facilement monter et descendre du siège arrière, même quand le conducteur est déjà assis.
- Panneaux pour coffre arrière LinQ disponibles en plusieurs couleurs afin de s'agencer à votre véhicule (vendus séparément).

G2 (modèles MAX seulement sauf modèles 6x6)

715001749

Version européenne

- Sans feu de position arrière.

715001750



PANNEAUX POUR COFFRE ARRIÈRE LinQ 124 L

- Panneaux de couleur pour assortir le coffre arrière LinQ 124 L à votre véhicule.

Convient au coffre arrière LinQ 124 L

- | | |
|----------------------------|----------------------------|
| ■ 715001391 • Noir | ■ 715002984 • Bleu octane |
| ■ 715001392 • Jaune | ■ 715002985 • Vert mante |
| ■ 715001395 • Rouge vipère | ■ 715002986 • Rouge Can-Am |
| □ 715002481 • Blanc | |
| ■ 715002480 • Gris pâle | |

Version européenne

- Sans feu de position arrière.

- | | |
|---------------------|-------------------------|
| ■ 715001397 • Noir | ■ 715002482 • Gris pâle |
| ■ 715001398 • Jaune | ■ 715002483 • Blanc |

DÉCALQUES CAMO POUR PANNEAUX NOIRS POUR COFFRE ARRIÈRE

(Non illustré)

- Décalques camo assortis à votre véhicule.

Convient aux panneaux noirs pour coffre arrière LinQ 124 L

- | |
|---|
| ■ 715002975 • Camo Mossy Oak Break-Up Country |
| ■ 715001683 • Next G-1 Vista Camo |





**PROTÉGEZ VOTRE
CHARGEMENT.
ORGANISEZ VOTRE
RANGEMENT.
MAXIMISEZ VOTRE
POLYVALENCE.**

OUTLANDER RENEGADE

SAC DE RANGEMENT SOUPLE

- Sac à 3 compartiments.
- Transportez votre équipement dans un sac à l'épreuve des intempéries.
- Sac cargo souple d'un volume de 45 L (11,8 gal) conçu pour maximiser l'espace de rangement.
- Le porte-bagages LinQ (715001734) est requis pour G2S.

G2, G2L, G2S

■ 715003759 • Noir

■ 715001935 • Camo Mossy Oak Break-Up Country



SAC CARGO

- Sac cargo robuste et polyvalent doté d'une housse imperméable offrant une protection supplémentaire contre les intempéries.
- Le porte-bagages LinQ (715001734) est requis pour G2S.

G2, G2L, G2S

280000539



**HOUSSE
IMPERMÉABLE
POUR UNE
PROTECTION
SUPPLÉMENTAIRE**

SAC DE RANGEMENT (10 L)

- Sac étanche pour protéger vos effets personnels des éléments.
- Se range dans le compartiment arrière de votre véhicule.

269502121



RENEGADE

SAC ARRIÈRE POUR RENEGADE 17 L

- À l'épreuve des intempéries, résistant aux égratignures et doté d'une base en caoutchouc moulé.
- Installation et désinstallation sans outil.
- Muni de deux sangles qui passent sous le porte-bagages et s'attachent à l'avant du sac.
- Le porte-bagages arrière en aluminium est requis.

G2S

715002391





**TOUJOURS PRÊT QUAND VOUS EN AVEZ BESOIN,
LE PANIER EN ACIER AVEC SYSTÈME LINQ
S'INSTALLE EN QUELQUES SECONDES.**

VISIONNEZ LA VIDÉO
CAN-AMOFFROAD.COM

OUTLANDER RENEGADE

LinQ
SYSTEM

PANIER ROBUSTE LinQ

- Fait d'acier à haute résistance.
- S'installe sans modifier le véhicule.
- Facile à installer et à retirer grâce au système LinQ.
- Peut être installé sur le porte-bagages avant ou arrière.
- La base LinQ (715002350) est requise pour G2L.
- Le porte-bagages LinQ (715001734) est requis pour G2S.

G2, G2L (à l'avant seulement pour modèles MAX et 6x6), G2S
715001215

LinQ
SYSTEM

PANIER À PROFIL BAS LinQ

- Panier ouvert à profil bas qui augmente l'espace de chargement.
- Fait de polypropylène injecté résistant aux chocs.
- Parfait pour un accès facile aux outils, cordes, accessoires de treuil et de pelle.
- Plusieurs points d'ancrage pour tendeurs et dispositifs d'arrimage.
- La base LinQ (715002350) est requise pour G2L.
- Le porte-bagages LinQ (715001734) est requis pour G2S.

G2, G2L (à l'avant seulement pour modèles MAX et 6x6), G2S
715004282



POUR UNE PROTECTION OPTIMALE CONTRE LE VENT

Configuration illustrée :

CARÉNAGE DE LUXE - NOIR

PARE-BRISE BAS

ÉCLAIRAGE AUXILIAIRE DE PARE-BRISE

ENSEMBLE DE RÉTROVISEURS DE LUXE



OPTEZ POUR LE CARÉNAGE DE LUXE ET CHOISISSEZ LA HAUTEUR DE PARE-BRISE QUI CONVIENT À VOTRE STYLE DE CONDUITE

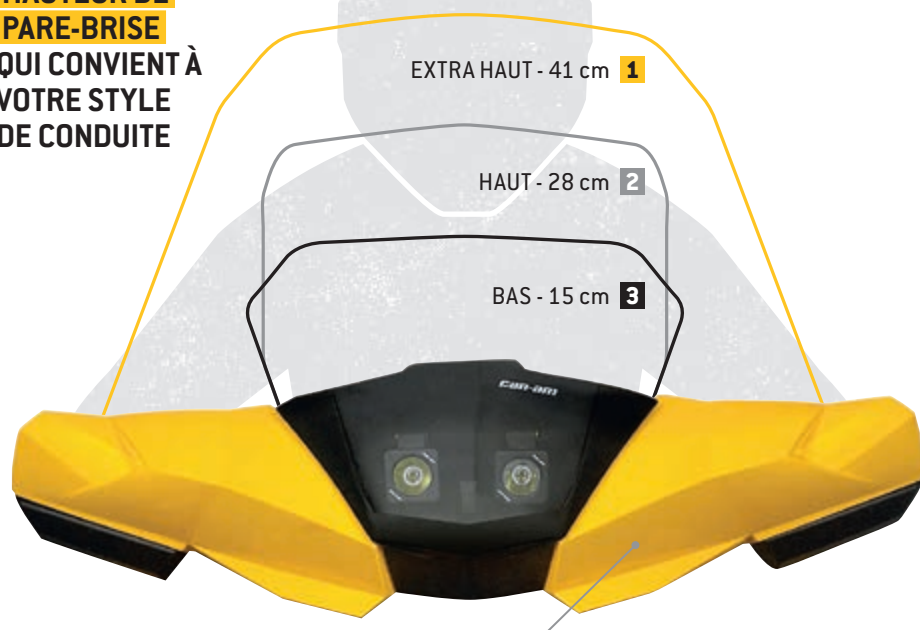

CARÉNAGE DE LUXE

- Carénage aux nombreuses caractéristiques offrant une protection contre le vent.
- Facile à désinstaller sans outil lorsque les attaches de base sont fixées au guidon.
- Deux porte-gobelets.
- Prêt à accueillir l'ensemble de fixation pour système de positionnement terrestre (GPS).
- Rétroviseurs et éclairage auxiliaire en option.
- Requiert un pare-brise bas, haut ou extra haut.
- L'ensemble d'adaptateur de guidon conique est nécessaire pour les véhicules avec guidon conique en aluminium de 28 mm (1 1/8 po).
- Non adapté aux véhicules T3.

G2 (sauf X mr et 6x6), G2L

- 715000935 • Jaune**
- 715001231 • Rouge vipère**

- 715001232 • Noir**
- 715002479 • Gris pâle**

DÉCALQUES CAMO POUR LE CARÉNAGE DE LUXE NOIR

- Décalques camo assortis à votre véhicule.

Convient au carénage de luxe

- 715002976 • Camo Mossy Oak Break-Up Country**
- 715001684 • Next G-1 Vista Camo**

ENSEMBLE D'ADAPTATEUR DE GUIDON CONIQUE

(Non illustré)

- Requis pour l'installation du carénage de luxe sur un Outlander X-TP et tout véhicule équipé d'un guidon conique en aluminium de 28 mm (1 1/8 po).

Convient au carénage de luxe

715002470

ÉCLAIRAGE AUXILIAIRE DE PARE-BRISE

- Deux projecteurs DEL premium pour le carénage de luxe afin d'augmenter la luminosité et permettre un éclairage dirigé.
- Éclairage à longue portée, jusqu'à 107 mètres (350 pi), consommation inférieure à 1 ampère par ampoule.
- 1 800 lumens.
- Ensemble de 2 lumières 10 W DEL Cree.

Convient au carénage de luxe

715003115

ENSEMBLE DE RÉTROVISEURS DE LUXE

- Système de fixation amélioré.
- Large angle de vision.
- Complément idéal au carénage et pare-brise de luxe.

Convient au carénage de luxe

715002353



1 PARE-BRISE EXTRA HAUT

- 41 cm (16 po) de hauteur.
- Assure une excellente protection contre le vent.
- Convient aux guidons droits et coniques.
- Aucun outil nécessaire pour installer et désinstaller.

S'installe sur le carénage de luxe

715000936



2 PARE-BRISE HAUT

- 28 cm (11 po) de hauteur.
- Protège contre le vent et les intempéries hivernales.
- Aucun outil nécessaire pour installer et désinstaller.

S'installe sur le carénage de luxe

715001211



3 PARE-BRISE BAS

- 15 cm (6 po) de hauteur.
- Conserve l'allure sportive de votre véhicule tout en offrant une protection contre les éléments.
- Aucun outil nécessaire pour installer et désinstaller.

S'installe sur le carénage de luxe

715001227



MOINS DE VENT,
PLUS DE STYLE
ET ENCORE PLUS
DE CONFORT



OUTLANDER RENEGADE

ENSEMBLES DE PARE-BRISE

- Faits de polycarbonate avec des événements intégrés qui réduisent les turbulences et les bruits de vent à grande vitesse, pour une conduite plus douce et silencieuse.
- Faciles à désinstaller sans outil lorsque les attaches de base sont fixées au guidon.
- Conviennent aux guidons droits et coniques.

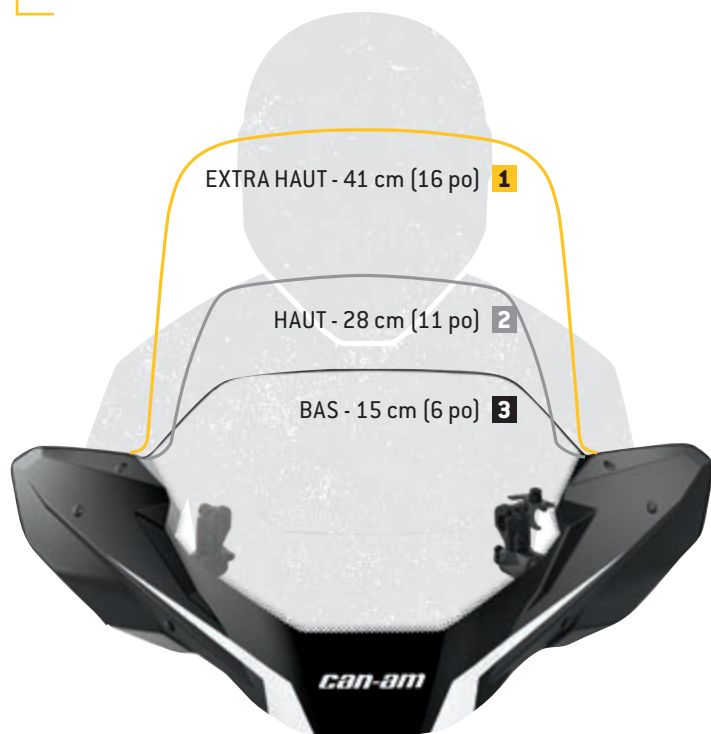

1 NOUVEAU ENSEMBLE DE PARE-BRISE EXTRA HAUT

- 41 cm (16 po) de hauteur
- Pour une protection contre le vent et les intempéries hivernales.

G2, G2L, G2S
(sauf modèles X mr)
715003023



2 NOUVEAU ENSEMBLE DE PARE-BRISE HAUT

- 28 cm (11 po) de hauteur
- Pour une protection contre le vent et les intempéries hivernales.

G2, G2L, G2S
(sauf modèles X mr)
715003022



3 NOUVEAU ENSEMBLE DE PARE-BRISE BAS

- 15 cm (6 po) de hauteur
- Pour conserver l'allure sportive de votre véhicule tout en offrant une protection contre les éléments.

G2, G2L, G2S
(sauf modèles X mr)
715003021



OUTLANDER RENEGADE

DÉFLECTEURS D'AIR POUR POIGNÉES

- Structure robuste en plastique injecté avec logo Can-Am.
- Plaques amovibles permettant une meilleure circulation d'air autour des mains.
- Ensemble de fixation vendu séparément.

G2, G2L, G2S

- 715000525 - Noir / Jaune
- 715000537 - Blanc / Noir
- 715001706 - Noir / Noir
- 715000733 - Jaune / Noir
- 715003811 - Rouge Can-Am / Noir
- 715003812 - Vert mante / Noir
- 715003813 - Orange / Noir
- 715003814 - Bleu octane / Noir



DÉFLECTEURS D'AIR POUR POIGNÉES PASSAGER

- S'installent sur les poignées du passager et assurent un plus grand confort lors des randonnées.
- Faciles à installer et à enlever.

G2 et G2L (modèles MAX seulement)

715001669



ENSEMBLE DE FIXATION RENFORCÉ POUR DÉFLECTEURS D'AIR

- Structure légère en aluminium noir moulé.
- Quincaillerie d'installation comprise.
- Déflecteurs d'air vendus séparément.

G2, G2L, G2S

715001378



ENSEMBLE COURT DE FIXATION POUR DÉFLECTEURS D'AIR

- Structure légère en aluminium noir moulé.
- Quincaillerie d'installation comprise.
- Déflecteurs d'air vendus séparément.

G2, G2L, G2S

715001379



ENSEMBLE DE RÉTROVISEURS POUR DÉFLECTEURS D'AIR

- Ne convient pas à l'ensemble de fixation renforcé pour déflecteurs d'air en aluminium (715001378).
- Vendus en paire.

Convient aux déflecteurs d'air pour poignées

860200080



GUIDON CONIQUE EN ALUMINIUM

- Guidon conique de 22 mm à 28 mm (7/8 po à 1 1/8 po) en aluminium 6061-T6.
- Comprend la quincaillerie d'installation, le couvercle et la mousse protectrice centrale.

G2, G2L, G2S

715000550



ENSEMBLE DE PROTECTEURS DE GUIDON XT

- Non compatible avec la courroie pour la boue (715003053).

G2, G2L

703100352



RÉTROVISEUR

- Surface de vision de 13 cm x 8 cm (5 po x 3 po).
- Fini noir mat.
- Tige avec filet de 10 mm (3/8 po).

Gauche 10 mm (3/8 po)

- Support de rétroviseur (715000190) vendu séparément et requis pour installation sur un DS 450.
- Le support n'est pas requis pour installation sur Outlander et Renegade.

709400406

Droit 10 mm (3/8 po)

- Support de rétroviseur (715000190) vendu séparément et requis sauf pour les véhicules avec frein à droite.

709400523





OUTLANDER

DOSSIER CONDUCTEUR

- Assure un soutien additionnel pour le dos du conducteur, ce qui rend les longues randonnées bien plus confortables.
- S'ajuste horizontalement pour correspondre à la taille et aux préférences du conducteur.
- S'installe et se verrouille fermement sur le véhicule.

G2 (sauf les modèles MAX et 6x6)

715003940

**G2 et G2L (modèles MAX
seulement, sauf les modèles 6x6)**

715003942

G2L (sauf modèles MAX)

715003941

SIÈGE DE PASSAGER POUR OUTLANDER MAX

- Parfait pour remplacer un siège de passager usé ou endommagé.

**G2 2015 et plus, G2L
(modèles MAX seulement)**

715002373

**LE DOSSIER
CONDUCTEUR
AMÉLIORE LE
SOUTIEN POUR QUE
VOUS PUISSIEZ
ROULER PLUS
LONGTEMPS !**



EMPORTEZ TOUT CE QU'IL VOUS FAUT AVEC LES RALLONGES DE PORTE-BAGAGES LinQ



VISIONNEZ LA VIDÉO
CAN-AMOFFROAD.COM

OUTLANDER RENEGADE

LinQ
SYSTEM™

RALLONGES DE PORTE-BAGAGES

- S'installe à l'avant et à l'arrière.
- Robuste et durable..
- Maintient les charges en place.
- Facile et rapide à installer et à retirer grâce au système LinQ.
- Revêtement anticorrosion intérieur et extérieur avec un fini de peinture en poudre durable.
- Le porte-bagage LinQ (715001734) est requis pour une installation sur le G2S.

RALLONGE DE PORTE-BAGAGES LinQ - 10 CM (4 PO)

G2, G2S

715001711 • Argent

715001665 • Noir

RALLONGE DE PORTE-BAGAGES LinQ - 15 CM (6 PO)

G2, G2S

715001712 • Argent

715001671 • Noir





OUTLANDER

RALLONGES DE PORTE-BAGAGES

- S'installe à l'avant et à l'arrière.
- Faite d'acier.

- Offre des points d'attache permettant de fixer le cargo aux porte-bagages.
- Installation facile sur un porte-bagages tubulaire.

- Revêtement anticorrosion intérieur et extérieur avec un fini de peinture en poudre durable.

RALLONGE DE PORTE-BAGAGES DE 13 CM (5 PO)

G2L

715001913



RALLONGE DE PORTE-BAGAGES DE 20 CM (8 PO)

G2L

715001914



RENEGADE

LinQ
SYSTEM

PORTE-BAGAGES LinQ

- Support boulonné.
- Permet d'utiliser des accessoires avec LinQ sur G2S.

G2S (sauf modèles X mr)

715001734

LE SUPPORT BOULONNÉ PERMET D'AJOUTER EN UN RIEN DE TEMPS DES ACCESSOIRES DE CHARGEMENT LinQ À VOTRE RENEGADE !



PORTE-BAGAGES ARRIÈRE EN ALUMINIUM

- Capacité de 14 kg (30 lb).
- Structure légère et compacte en aluminium avec logo Can-Am gravé.
- Plaque centrale en aluminium 5052 estampée.
- Facile à installer.

G2S

715001360





OUTLANDER

SUPPORT D'ÉTUI D'ARME À FEU

- Fait d'acier.
- Convient aux porte-bagages tubulaires.
- Pour utilisation avec l'étui d'arme à feu Impact 6.0 par Kolpin.
- Peut être installé des deux côtés du véhicule.

G2L (sauf modèles MAX)
715001918

G2L (modèles MAX seulement)
715001919



ÉTUI D'ARME À FEU IMPACT 6.0⁺ PAR KOLPIN⁺

- Assez grand pour les armes de type poignée pistolet ou à petit bipied.
- Parfait pour les armes à feu de 130 cm (51 po) de longueur.
- Procure assez d'espace pour les lunettes de visée de 60 mm (2,4 po).
- Poignée ergonomique et points d'attache moulés pour la bretelle de tir.

G2, G2L
715001419

- Conçu pour accueillir les carabines ou fusils à canon lisse à mécanisme à verrou (droitiers ou gauchers).
- Conception à ouverture arrière pour un accès facile.
- Couvercle avec verrou.
- Doublure amovible Impact en mousse et en nylon pour une protection intérieure.
- Support d'étui d'arme à feu requis.



SUPPORT D'ÉTUI D'ARME À FEU LinQ

(Non illustré)

- Ce support d'étui d'arme à feu léger peut facilement être installé sur le côté gauche ou droit de votre Outlander grâce au système sans outil LinQ.
- Pour utilisation avec l'étui d'arme à feu Impact 6.0 par Kolpin.

G2 (sauf modèles MAX, 6x6 et X mr 1000)
715002112

G2 (modèles MAX et X mr 1000 seulement)
715002113

SUPPORT MULTIUSAGE

- Pince en U articulée permettant de transporter des outils (pelle ou hache) et des armes (fusil ou arc) bien fixés, mais faciles d'accès.
- Facile à installer sur les porte-bagages tubulaires, les rallonges, les paniers et les pare-chocs.
- Les rallonges de porte-bagages LinQ sont nécessaires pour installation sur G2.
- Vendu en paire.

G2, G2L
Simple
715002354

G2, G2L
Double
715001945



PINCES À CLIQUET PAR KOLPIN⁺

- Pincettes durables et flexibles procurant une fixation sur mesure pour tous vos objets de 2,5 cm (1 po) à 10 cm (4 po) de diamètre.
- Parfaites pour le transport d'arcs, de cannes à pêche, de râtaux ou d'autres outils agricoles.
- La pince s'ouvre rapidement grâce à un bouton de détachement.
- Système robuste, conçu pour les aventures les plus extrêmes.
- Faciles à installer sur les porte-bagages tubulaires, les rallonges, les paniers et les pare-chocs.
- Vendues en paire.

G2L
715001421



OUTLANDER RENEGADE



PINCES À CLIQUET AVEC LinQ PAR KOLPIN

(Non illustré)

- Même caractéristiques que les pincettes à cliquet par Kolpin (715001421).
- Le transport des outils n'aura jamais été aussi simple avec le nouveau système LinQ combiné aux pincettes à cliquet.
- Orientation de 360°.
- Le porte-bagages LinQ (715001734) est requis pour une installation sur G2S.

G2, G2S
715001351



PORTE-OUTIL LinQ

- Porte-outil ultra-polyvalent.
- Loquet pivotant pratique permettant de ranger les outils selon l'orientation appropriée.
- Vendu en paire.
- Porte-bagages LinQ (715001734) requis pour l'installation.

G2, G2S
715003059



PLAQUES DE PROTECTION



OUTLANDER RENEGADE

PLAQUES DE PROTECTION HMWPE

Nos plaques en plastique franchissent les obstacles silencieusement et en douceur et assurent une excellente protection sur terrain difficile. En polyéthylène haute densité (HMWPE) thermoformé de 6 mm d'épaisseur [1/4 po] résistant à l'abrasion et plus léger que l'aluminium. Excellente résistance aux fissures et aux chocs.

OFFREZ À VOTRE OUTLANDER
OU RENEGADE L'ENSEMBLE
DE PROTECTION COMPLET
OU CHOISISSEZ LES PLAQUES
INDIVIDUELLEMENT

TROUVEZ VOTRE PLATEFORME



	G2						G2L		G2S	
	MODÈLES 2016 ET ANTÉRIEURS (SAUF MODÈLES MAX ET X MR 1000R)	MODÈLES 2016 ET ANTÉRIEURS MAX ET X MR 1000R	MODÈLES 2017-2018 (SAUF MODÈLES MAX ET X MR 1000R)	MODÈLES 2017-2018 MAX ET X MR 1000R	MODÈLES 2019 (SAUF MODÈLES MAX ET X MR 1000R)	MODÈLES 2019 MAX ET X MR 1000R	(SAUF MODÈLES MAX)	MODÈLES MAX SEULEMENT	MODÈLES 2017-2018	MODÈLES 2019
ENSEMBLE DE PLAQUES DE PROTECTION HMWPE	715004214	715004215	715004209	715004210	715004806	715004807	715004211	715004212	715004213	715004809
PLAQUES DE PROTECTION HMWPE										
1 PROTECTEURS DE BRAS TRIANGULAIRES HMWPE • Protègent les joints homocinétiques et les capuchons de caoutchouc. • Orifices d'écoulement pour l'eau et la boue. • Vendus en paire.	715002924	715002924	715002924	715002924	715004822	715004822	715002924	715002924	715002924	715004822
2 PLAQUES DE PROTECTION VENTRALES HMWPE • Plaque de protection avant, plaque de protection centrale, plaques de protection pour repose-pieds et plaque de protection arrière incluses. • Permet d'accéder au bouchon de vidange d'huile. • Orifices d'écoulement pour l'eau et la boue.	715002926	715002927	715002926	715002927	715002926	715002927	715002928	715002929	715002974	715002974
3 PROTECTEURS DE BRAS OSCILLANTS HMWPE • Orifices d'écoulement pour l'eau et la boue. • Vendus en paire.	715002925	715002925	715003466	715003466	715004823	715004823	715003466	715003466	715003466	715004823
PLAQUES DE PROTECTION EN PLASTIQUE										
PLAQUES DE PROTECTION CENTRALE ET AVANT (Non illustré) • Conçues pour protéger le châssis et le moteur en terrain accidenté. • De série sur les modèles Outlander L DPS® et Outlander L MAX DPS.	-	-	-	-	715002374 (modèles de base seulement)	-	-	-	-	-

*Ensemble complet de plaques de protection HMWPE disponible pour les modèles 6x6. Voir la page 61.



OUTLANDER RENEGADE

PLAQUES DE PROTECTION EN PLASTIQUE

Nos plaques en plastique franchissent les obstacles silencieusement et en douceur et assurent une excellente protection sur terrain difficile. En polyéthylène haute densité (HMWPE) thermoformé résistant à l'abrasion et plus léger que l'aluminium.

OFFREZ À VOTRE OUTLANDER
OU RENEGADE L'ENSEMBLE
DE PROTECTION COMPLET
OU CHOISISSEZ LES PLAQUES
INDIVIDUELLEMENT

TROUVEZ VOTRE PLATEFORME

PLAQUES DE PROTECTION INDIVIDUELLES EN PLASTIQUE

1 PROTECTEURS DE BRAS TRIANGULAIRES G2

- Protègent les joints homocinétiques et les capuchons de caoutchouc.
- Orifices d'écoulement pour l'eau et la boue.
- 6 mm d'épaisseur (1/4 po).
- Vendus en paire.
- Logo Can-Am.

715002924

715002924

715002924

715002924

—

—

2 PROTECTEURS DE BRAS OSCILLANTS G2

- Orifices d'écoulement pour l'eau et la boue.
- Vendus en paire.
- 6 mm d'épaisseur (1/4 po).

715002925

—

715002925

715002925

—

—

3 PLAQUES DE PROTECTION EN PLASTIQUE

Compatibles avec le châssis du modèle G2.

715006019

715006020

715005290
715005320 (MAX)

—

715006115

715006116

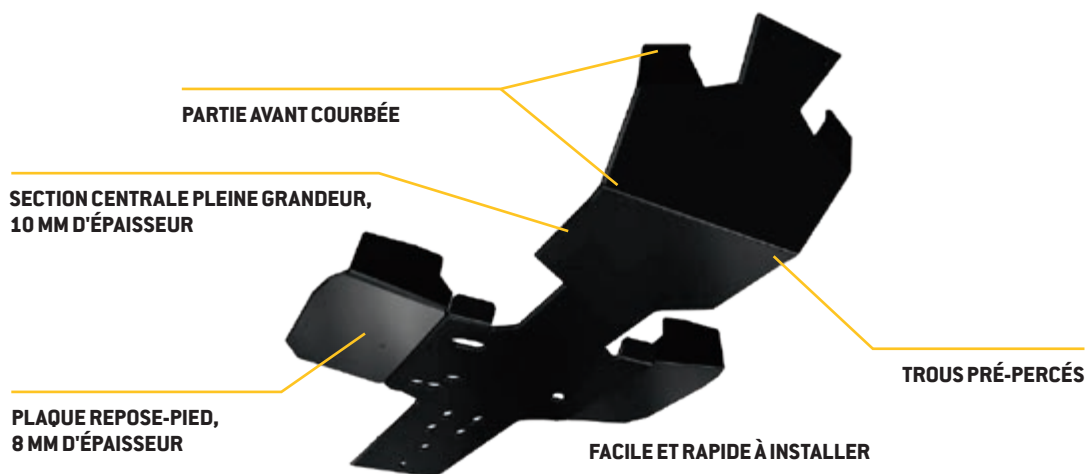



OUTLANDER

PLAQUES DE PROTECTION EN ALUMINIUM

Nos plaques en aluminium 5052 H32 ultra-robuste s'avèrent indispensables sur les terrains accidentés.

OFFREZ À VOTRE OUTLANDER
L'ENSEMBLE DE PROTECTION
COMPLET OU CHOISISSEZ LES
PLAQUES INDIVIDUELLEMENT

TROUVEZ VOTRE PLATEFORME



	G2							G2L	
	MODÈLES 2016 ET ANTÉRIEURS (SAUF MODÈLES MAX ET X MR 1000R)	MODÈLES 2016 ET ANTÉRIEURS MAX ET X MR 1000R	MODÈLES 2017-2018 (SAUF MODÈLES MAX ET X MR 1000R)	MODÈLES 2017-2018 MAX ET X MR 1000R	MODÈLES 2019 (SAUF MODÈLES MAX ET X MR 1000R)	MODÈLES 2019 MAX ET X MR 1000R	MODÈLES 6X6 2018 ET ANTÉRIEURS SEULEMENT	(SAUF MODÈLES MAX)	MODÈLES MAX SEULEMENT
ENSEMBLE DE PLAQUES DE PROTECTION EN ALUMINIUM	715002137	715002138	715004197	715004198				715004199	715004200
PLAQUES DE PROTECTION INDIVIDUELLES EN ALUMINIUM									
1 PROTECTEURS DE BRAS TRIANGULAIRES • Construction d'aluminium de 3 mm (1/8 po). • Assurent une protection accrue du joint homocinétique et des capuchons de caoutchouc. • Orifices d'écoulement pour évacuer l'eau, la boue et les débris. • Faciles à installer. • Remplacent les protecteurs de production en plastique. • Vendus en paire. • Sauf modèles X mr.	715001667	715001667	715001667	715001667	-	-	715001667	715001667	715001667
2 PLAQUE DE PROTECTION AVANT • Pièces légères et durables de 4,5 mm (3/16 po). • À utiliser avec la plaque de protection centrale pour une protection complète du châssis.	715000926	715000926	715000926	715000926	715000926	715000926	-	715001906	715001906
3 PLAQUE DE PROTECTION CENTRALE • Pièce de 4,5 mm (3/16 po) formée sur matrice. • Orifices d'écoulement pour évacuer l'eau, la boue et les débris. • Permet l'accès au bouchon de vidange d'huile. • Doit être installée avec la plaque de protection avant.	715002078	715002078	715002078	715002078	715002078	715002078	-	715002078	715002078
4 PLAQUES DE PROTECTION POUR REPOSE-PIEDS • Pièces légères et durables de 3 mm (1/8 po). • Orifices d'écoulement pour évacuer l'eau, la boue et les débris. • À utiliser avec la plaque de protection centrale pour une protection complète du châssis. • Vendues en paire.	715000922	715000922	715000922	715000922	715000922	715000922	-	715000922	715000922
5 PROTECTEURS DE BRAS OSCILLANTS • Pièces légères et durables de 3 mm (1/8 po). • Remplacent les protecteurs de production en plastique. • Vendus en paire.	715001129	715001129	715003741	715003741	-	-	715001129	715003741	715003741
6 PROTECTEURS DE DIFFÉRENTIEL ARRIÈRE • Pièce légère et durable de 3 mm (1/8 po). • Remplace le protecteur de production en plastique.	715000920	715000920	715000920	715000920	715000920	715000920	-	715000920	715000920
7 PLAQUE DE PROTECTION ARRIÈRE • Pièce de 4,5 mm (3/16 po) formée sur matrice pour plus de force et de durabilité. • Doit être installée avec les plaques de protection centrale et avant.	715002028	715002029	715002028	715002029	715002028	715002029	-	715002028	715002029

PLAQUES DE PROTECTION EN ALUMINIUM

Nos plaques en aluminium 5052 H32 ultra-robuste s'avèrent indispensables sur les terrains accidentés.



OFFREZ À VOTRE RENEGADE L'ENSEMBLE DE PROTECTION COMPLET OU CHOISISSEZ LES PLAQUES INDIVIDUELLEMENT

TROUVEZ VOTRE PLATEFORME

	G2S 2016 ET PRÉCÉDENTS	G2S 2017-2018	G2S 2019
ENSEMBLE DE PLAQUES DE PROTECTION EN ALUMINIUM	715002139	715004201	
PLAQUES DE PROTECTION INDIVIDUELLES EN ALUMINIUM			
1 PROTECTEURS DE BRAS TRIANGULAIRES	715001667	715001667	-
2 PLAQUE DE PROTECTION AVANT • Pièce de 4,5 mm (3/16 po) formée sur matrice pour plus de force et de durabilité. • Trous encastrés pour vis.	715000925	715000925	715000925
3 PLAQUE DE PROTECTION CENTRALE • Pièce de 4,5 mm (3/16 po) formée sur matrice. • Orifices d'écoulement pour évacuer l'eau, la boue et les débris. • Permet l'accès au bouchon de vidange d'huile. • Doit être installée avec la plaque de protection avant.	715002078	715002078	715002078
4 PLAQUES DE PROTECTION POUR REPOSE-PIEDS • Pièces légères et durables de 3 mm (1/8 po). • Orifices d'écoulement pour évacuer l'eau, la boue et les débris. • À utiliser avec la plaque de protection centrale pour une protection complète du châssis. • Vendues en paire.	715001359	715001359	715001359
5 PROTECTEURS DE BRAS OSCILLANTS • Pièces légères et durables de 3 mm (1/8 po). • Remplacent les protecteurs de production en plastique. • Vendus en paire.	715001129	715003741	-
6 PROTECTEURS DE DIFFÉRENTIEL ARRIÈRE • Pièce légère et durable de 3 mm (1/8 po). • Remplacent le protecteur de production en plastique.	715000920	715000920	715000920
7 PLAQUE DE PROTECTION ARRIÈRE • Pièce de 4,5 mm (3/16 po) formée sur matrice pour plus de force et de durabilité. • Doit être installée avec les plaques de protection centrale et avant.	715002028	715002028	715002028

À LA FOIS DURABLE ET SANS DANGER POUR VOS ANIMAUX

PROTECTION COMPLÈTE RANCHER

L'ENSEMBLE COMPREND :

PARE-CHOCS AVANT RANCHER
PARE-CHOCS ARRIÈRE RANCHER
PROTECTEUR LATÉRAL

VOIR P.32





VISIONNEZ LA VIDÉO
CAN-AMOFFROAD.COM

OUTLANDER

PROTECTION COMPLÈTE RANCHER

- Pare-chocs ultrarobuste conçu pour accomplir deux tâches : protéger votre VTT de tout ce qui pourrait entrer en contact avec lui et améliorer son apparence.
- Solide et offrant une allure robuste, ce pare-chocs offre une protection avant pour toutes les tâches liées au travail d'agriculture, d'élevage et de foresterie.
- Rallonges de protecteur latéral (715003460) requises pour l'installation sur les modèles MAX.
- Non compatible avec les véhicules de catégorie T.

CET ENSEMBLE COMPREND:

- Pare-chocs avant Rancher (715003461)
- Pare-chocs arrière Rancher (715003462)
- Protecteur latéral (715003459)

G2, G2L (sauf modèles X mr et 6x6)

715003463

PARE-CHOCS AVANT RANCHER

- Façade étendue qui offre une protection supplémentaire aux phares et au radiateur.
- Fait d'un tube d'acier durable de 3 cm de diamètre avec revêtement anticorrosion intérieur et extérieur avec un fini de peinture en poudre durable.
- La protection avant basse et les plaques vous permettent d'utiliser votre VTT pour diriger des troupeaux d'animaux tout en protégeant à la fois le véhicule et les animaux.
- La partie avant plate facilite le travail pour guider doucement les troupeaux ou pousser des objets légers comme par exemple pour fermer une clôture.
- Non compatible avec le système de chenilles, les ensembles de pelles et les attelages avant.
- Non compatible avec les véhicules de catégorie T.

G2, G2L (sauf modèles X mr)

715003461

PARE-CHOCS ARRIÈRE RANCHER

- Pare-chocs ultrarobuste conçu pour accomplir deux tâches : protéger votre VTT de tout ce qui pourrait entrer en contact avec lui et améliorer son apparence.
- Il est aussi parfait pour diriger des troupeaux d'animaux, car il protège à la fois le véhicule et les animaux.
- Il offre une couverture étendue pour protéger les feux arrière.
- Fait d'un tube d'acier durable de 3 cm de diamètre avec revêtement anticorrosion intérieur et extérieur avec un fini de peinture en poudre durable.
- Non compatible avec les systèmes de chenilles.
- Non compatible avec les véhicules de catégorie T.

G2, G2L (sauf les modèles 6x6)

715003462

PROTECTEUR LATÉRAL

- Fait d'un tube d'acier durable de 3 cm de diamètre avec revêtement anticorrosion intérieur et extérieur avec un fini de peinture en poudre durable.
- Pare-chocs avant et pare-chocs arrière XT ou pare-chocs avant et pare-chocs arrière Rancher sont requis pour l'installation.
- Rallonges de protecteur latéral (715003460) nécessaires pour l'installation sur les modèles MAX.

**G2 2018 et avant avec
pare-chocs XT ou Rancher
(sauf modèles X mr et 6x6)**

715003459

**G2L avec pare-chocs XT
(sauf modèles X mr)**

715003614



RALLONGES DE PROTECTEUR LATÉRAL

(Non illustré)

- Rallonges spécifiquement conçues pour le protecteur latéral qui s'intègrent et s'adaptent parfaitement au look des modèles Outlander MAX.

G2 MAX, G2L MAX

715003460

Certains modèles et accessoires présentés peuvent ne pas être disponibles ou homologués dans votre pays. Contactez votre concessionnaire BRP pour obtenir plus d'informations.



OUTLANDER

PARE-CHOC AVANT XT

- Offre une protection supplémentaire contre les obstacles.
- Robuste et durable, peut être ajouté au modèle Outlander de base afin de le convertir en modèle XT.
- De série sur le modèle XT.

G2 2018 et avant

- Fabrication tubulaire large et robuste avec peinture noire fini poudre et coins en plastique.
- 715000947

- Fabrication tubulaire large et robuste avec peinture noire fini poudre et coins en métal.
- 715004837 **NOUVEAU**

PARE-CHOC ARRIÈRE XT

- Offre une protection supplémentaire contre les obstacles.
- Robuste et durable, peut être ajouté au modèle Outlander de base afin de le convertir en modèle XT.
- De série sur le modèle XT.

G2 2018 et avant (sauf les modèles 6x6)

715000948

- Fabrication tubulaire large et robuste avec peinture noire fini poudre.
- 715004920 **NOUVEAU**



PARE-CHOC AVANT XT

- Fabrication tubulaire robuste.
- Protège le châssis du véhicule contre les obstacles.
- Peut être utilisé avec un treuil.

G2L

715001910

DISPOSITIF D'ATTELAGE AVANT XT

(Non illustré)

- Requis pour les modèles T3
- T3

705205025

PARE-CHOC ARRIÈRE XT

- Fabrication tubulaire robuste.
- Protège le châssis du véhicule contre les obstacles.

G2L

715001911





OUTLANDER

PARE-CHOCS AVANT EXTRÊME

- Construction ultra-robuste.
- Renforce la protection avant du véhicule.
- Compatible avec le pare-chocs avant XT.
- Convient au système de chenilles Apache 360 (une fois les panneaux latéraux retirés).
- Non compatible avec les véhicules de catégorie T.

G2

- Non compatible avec l'attelage avant.

715001286

G2L

715004279



715001286



715004279

RENEGADE

PARE-CHOCS AVANT EXTRÊME POUR RENEGADE

- Renforce la protection avant du véhicule.
- Nécessaire comme point d'attache pour l'ensemble de relocalisation du radiateur (715001929).

G2S

715002469



**PROTÈGE ET DONNE
DU STYLE À VOTRE
RENEGADE**

OUTLANDER

EXTENSIONS D'AILES

- Ensemble conçu pour offrir une protection accrue contre la terre et les débris; indispensable pour ceux qui aiment conduire dans la boue.
- Faites de pièces de plastique moulées par injection qui épousent parfaitement les ailes de votre véhicule.
- Accessoire stylé pour une apparence robuste.
- Comprend des rallonges avant et arrière ainsi que le nécessaire d'installation.

G2 (sauf avec pneus de 30 po)
(sauf modèles 6x6)

715001764

G2 (avec pneus de 30 po)
(sauf modèles 6x6)

- De série sur le G2 X mr 1000R.

715004250

G2L

- Non compatibles avec la catégorie T

715001909

G2L 2015 et plus de catégorie T

715004487 **NOUVEAU**



NOUVEAU PROTECTEUR LATÉRAL

- Protecteurs latéraux robustes conçus pour accomplir deux tâches : protéger votre VTT et rehausser son apparence.
- Solides et offrant une allure puissante, ces protecteurs protègent complètement les côtés du véhicule pour toutes les tâches liées au travail d'agriculture, d'élevage et de foresterie.
- Faits d'un tube d'acier durable de 3 cm (1,25 po) de diamètre, avec revêtement anti-corrosion intérieur et extérieur et revêtement en poudre durable.
- Les pare-chocs avant et arrière XT de nouvelle génération sont requis pour l'installation.
- Non compatibles avec les pare-chocs avant et arrière Rancher.

G2 avec pare-chocs XT 2019 (sauf modèles 6x6)

715004940



RALLONGES D'EXTENSIONS D'AILES

- Rallonges spécifiquement conçues pour les extensions d'ailes afin d'empêcher les débris de vous atteindre lorsque vous conduisez ou d'endommager votre véhicule.
- Elles comprennent aussi des garde-boue qui protègent contre la boue et la neige, particulièrement lors de la conduite avec les chenilles.
- Faites de polyéthylène haute densité HMWPE thermoformé procurant une résistance supérieure à l'abrasion.
- Comprend les extensions avant et arrière.

G2 (sauf modèles 6x6)

- Doivent être utilisées avec les extensions d'ailes pour G2 (715001764).

715005111

G2L

- Doivent être utilisées avec les extensions d'ailes pour G2L (715001909).

715003615



RENEGADE

EXTENSIONS D'AILES

- Rallonges d'ailes intégrées offrant un aspect sportif et une protection complète contre la boue et l'eau.
- Comprend des rallonges avant et arrière ainsi que le nécessaire d'installation.

G2S (sauf modèles X mr)

705012695



OUTLANDER RENEGADE

ENSEMBLE DE POIGNÉES ET ACCÉLÉRATEUR CHAUFFANTS

G2, G2L (Câble de raccordement (710004567) nécessaire pour l'installation).

G2S (sauf 1000R et modèles de catégorie T)

715003250

Conçus pour les modèles

T3 MY18.5

715004747



- 1 L'éclairage DEL facilite la lecture des réglages.
- 2 4 réglages de température avec commandes séparées pour le pouce et la poignée. Retour au degré de chaleur précédent.
- 3 Mise en arrêt à un bouton.

NOUVEAU ENSEMBLE DE POIGNÉES ET ACCÉLÉRATEUR CHAUFFANTS

- Compatible avec l'accélérateur électronique (ETC).
- Conçu pour une installation rapide.

G2 2019, G2S 1000R et modèles 6x6 seulement, ATV de catégorie T 2019

715004815

CÂBLE DE RACCORDEMENT

(Non illustré)

- Requis pour l'installation de l'ensemble de poignées et accélérateur chauffants.

G2L

710004567

CHAUFFE-MOTEUR

(Non illustré)

Outlander
500/570/650/800
(G1/G2)

605154278

Outlander 1000 (G2)
715002043

ENSEMBLE DE PRISE POUR LE RACCORDEMENT D'UNE REMORQUE

(Non illustré)

G1

619400077

G2

860200927

OUTLANDER RENEGADE

PRISE POUR VISIÈRE CHAUFFANTE

- Située à un endroit stratégique sur le véhicule pour ne pas compromettre vos mouvements.
- Prise pour visière vous permettant de conduire sans être incommodé par la buée.
- Facile et rapide à installer.
- Vendue individuellement.
- Visière chauffante non incluse.

G2, G2L

715001246

NOUVEAU ENSEMBLE DE PRISE USB

- Recharge vos appareils électroniques pendant la conduite* (téléphone intelligent, lecteur MP3, accessoires chauffants, etc.)
- Prise USB double.

*La prise ne peut recharger tous les types d'appareils pendant la conduite.

G2, G2L, G2S

219400510



OUTLANDER

POIGNÉES CHAUFFANTES PASSAGER ET PRISE POUR VISIÈRE CHAUFFANTE

- Remplacent les poignées pour passager de série.
- Comprennent un interrupteur à deux degrés de chaleur sur les trois zones de préhension du guidon et des poignées.
- Prise pour visière chauffante intégrée à l'accodoir.

G2, G2L
(modèles MAX seulement)

715001926

G2 (2013-2014)

(modèles MAX seulement)

715002116



NOUVEAU BARRE DE SON BLUETOOTH POUR GUIDON DE MTX

- Haut-parleur Bluetooth ultra-pratique avec contrôle au bout des doigts.
- Avec un indice de protection de 66 (IP66), ce haut-parleur est conçu pour le plein air et pour résister aux intempéries.
- 150 W de puissance audio de qualité.
- Intégration et utilisation optimale grâce aux appareils Bluetooth.
- Inclut: entrée, fil de garde et d'allumage, port auxiliaire et câble de connexion de 8,9 cm (3,5 po).
- Note: Nous vous recommandons d'utiliser les formats WAV de type MP3 de 320 kilobits par seconde (kbps) (ou 192-256 kbps de type AIFF ou compression audio AAC), mieux adaptés à la capacité du haut-parleur.
- Les formats davantage compressés produiront une qualité sonore moindre.

G2, G2L, G2S

219400840





**FAITES LE BON CHOIX
: OPTEZ POUR LES
LUMIÈRES DEL
BAJA DESIGNS
GARANTIES À VIE.**



OUTLANDER RENEGADE

ENSEMBLE DE PHARES BAJA DESIGNS

- Ces phares sont prêts-à-l'emploi et remplacent facilement vos phares de série grâce à une installation directe par boulonnage dans l'emplacement des phares originaux; la mise à niveau à ces puissants phares DEL Squadron Pro de Baja Designs est un jeu d'enfant.
- Chaque phare est équipé de 4 lumières DEL Cree produisant 4 900 lumens à 40 watts.
- Deux éclairages conçus pour la conduite offrant un mélange de lumière pour les applications de près ou à distance.
- Non conforme aux normes CE.

G2

715004284



OUTLANDER RENEGADE

NOUVEAU ENSEMBLE DE FIXATION DE LUMIÈRES MULTI-POSITION

- Pincettes de plastique à plusieurs positions qui conviennent aux tubes de différentes dimensions : de 19 mm à 38 mm (de 0,75 po à 1,5 po).
- Requis pour l'installation de lumières DEL carrées (2 x 10W) de 5 cm (2 po) sur les véhicules.
- L'ensemble inclut les pincettes et les câbles d'alimentation.

G2 (sauf modèle X xc), G2L
715004274



LUMIÈRES DEL CARRÉES 5 CM (2 PO) (2 X 10 W)

- Lumières DEL de 10 W (2 X 900 lumens) avec boîtier robuste en aluminium.
- Éclairage à longue portée, jusqu'à 107 mètres (350 pi), consommation inférieure à 1 ampère par ampoule.
- Requiert l'ensemble de fixation de lumières multi-position.
- Non conforme aux normes CE.

G2 (sauf modèle X xc), G2L
715004293



PROJECTEUR DEL PORTATIF PAR RAM†

- Projecteur DEL de 540 lumens (9 W) ultra-robuste doté d'une rotule double de 2,5 cm (1 po) de diamètre et d'un mécanisme de support de caoutchouc.
- Non conforme aux normes CE.

G2, G2L, G2S
710005423



ÉCLAIRAGE AUXILIAIRE DE PARE-BRISE

- Deux projecteurs DEL premium pour le carénage de luxe afin d'augmenter la luminosité et permettre un éclairage dirigé.
- Éclairage à longue portée, jusqu'à 107 mètres (350 pi), consommation inférieure à 1 ampère par ampoule.
- 1800 lumens.
- Ensemble de 2 lumières 10 W DEL Cree.

Convient au carénage de luxe
715003115



LUMIÈRE DE JOUR

- Se fixe au centre avant de la console.
- Rehausse l'apparence de votre véhicule.

G2S (sauf modèles X mr)
715000691

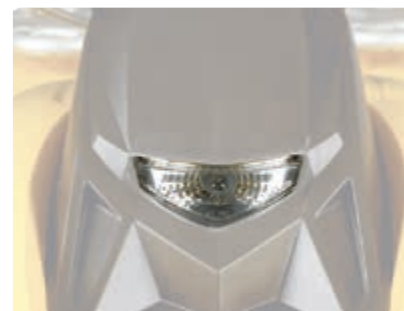

GPS GARMIN† MONTANA† 680T

- À la fois robuste et étanche, le Montana 680T est conçu pour résister aux éléments.
- Écran tactile antireflet de 4 po à double orientation adapté aux gants et offrant des couleurs vives et des images haute résolution.
- Appareil photo 8 mégapixels avec autofocus; photos géolocalisées automatiquement.
- Repère à la fois les données satellites GPS et GLONASS pour obtenir un positionnement plus précis et des mises à jour plus rapides.
- Cartes topographiques préchargées, incluant un abonnement d'un an aux images satellites BirdsEye.
- Boussole électronique 3 axes avec altimètre barométrique.
- Support de GPS inclus (ensemble de fixation pour véhicule requis).
- Carte des États-Unis préchargée incluse.

G2, G2L, G2S
715002830

Version européenne

- Conforme aux normes CE.
- Cartes européennes préchargées incluses.

715003456



SUPPORT À GPS RAM† POUR GUIDON

- Support pratique pour installer le GPS Garmin Montana (non inclus) sur le guidon de votre véhicule.

G2, G2L
715001985





OUTLANDER RENEGADE

NOUVEAU CHARGEUR DE BATTERIE ET MAINTENEUR

- Chargeur/mainteneur de batteries entièrement automatique de 3 ampères.
- Conserve la charge des batteries au plomb avant leur utilisation.
- Charge et maintient la charge de petites batteries.
- Commandé par microprocesseur : chargement multi-phases pour plus de précision et de sécurité, et une longévité accrue des batteries.
- Détection automatique de la tension : identifie automatiquement les batteries de 6 ou de 12 volts.
- Charge d'entretien : ce mode maintient automatiquement la charge optimale de la batterie.
- Protection contre le chargement inverse : aide à prévenir l'endommagement de la batterie et du chargeur.
- Crochet d'attache situé à l'extérieur de la zone active pour que ce soit plus pratique et plus sécuritaire.
- Bouton d'affichage/de mise en marche : appuyez sur le bouton d'affichage (display) pour voir l'état de chargement.
- Écoénergétique et écologique : répond aux critères les plus élevés d'efficacité énergétique.
- Inclus : chargeur à batterie de 3 ampères, adaptateur pour attache, adaptateur DC, harnais de 61 cm (24 po) avec bague de fils fusionnés avec capuchon étanche, manuel de l'utilisateur.
- Prise nord-américaine (110 V).

715005061



NOUVEAU CÂBLE DE RECHARGE RAPIDE

- Recharge vos batteries facilement et rapidement.
- Inclus dans le chargeur de batterie et mainteneur (715005061).
- Vendu séparément.

715005408

NOUVEAU DÉMARREUR AUXILIAIRE

- Ports de sortie IPX3 intégrés résistant à l'eau.
- 4 indicateurs de batteries à DEL pour voir le niveau de charge en un coup d'oeil.
- Compact et portable, il s'insère facilement dans votre sac à dos, dans le coffre à gants ou tout autre compartiment.
- Permet de démarrer rapidement un véhicule en situation d'urgence.
- Idéal pour les véhicules motorisés, les motos et les moteurs de 4 ou 6 cylindres.
- Lumière à DEL intégrée (3 modes).
- Ports USB de 2,4A + 1A/5V pour un chargement rapide pour appareils USB, dont les téléphones intelligents, les lecteurs MP3 et les tablettes.
- Câble intelligent pour protéger contre la polarité inversée, les courts-circuits, la basse tension, les hautes températures et le chargement inverse.
- Inclus : bloc d'alimentation pour démarrage de secours de 300CA, attache pour câble intelligent SA858, câble de chargement MC-USB à USB, étui de transport, manuel de l'utilisateur.

715005062



CHARGEUR DE BATTERIE 1 AMPÈRE AUTOMATIQUE YUASA®

- Garde votre batterie prête et chargée.
- Facile à brancher.
- Moniteur de charge avec 3 couleurs LED faciles à lire.
- Construit pour prévenir la surcharge.
- Comprend l'adaptateur et les pinces.
- Cycle de charge en 3 étapes qui passe automatiquement au mode de maintenance.

860200997



A person wearing a helmet and riding gear is driving a Can-Am ATV through a muddy forest trail. The ATV is splashing mud, and the rider is wearing a helmet with a Can-Am logo. The background is a dense forest with green foliage.

**SOYEZ PRÊT À
TOUT AVEC
L'INCROYABLE
PUISSANCE DE
TRACTION D'UN
TREUIL !**

OUTLANDER RENEGADE

WARN[†] PROVANTAGE

- Frein à disque à rouleau breveté assurant une maîtrise parfaite durant le treuillage.
- Poignée d'embrayage ergonomique.
- Train épicycloïdal à trois étages offrant un fonctionnement fluide et efficace.
- Boîtier d'engrenages et engrenages métalliques.

- Moteur et transmission scellés assurant une protection contre les éléments.
- Commutateur fixé au guidon et télécommande filaire à l'épreuve des éléments.
- Garantie à vie limitée pour les éléments mécaniques et garantie de 3 ans sur les éléments électriques.

TREUIL PROVANTAGE 2500-S PAR WARN

- Conforme aux normes CE.
- Guide-câble à haussière à double revêtement fini poudre.
- Force de traction de 1 134 kg (2 500 lb).
- Câble synthétique de 15,2 m (50 pi) de longueur et d'un diamètre de 4,8 mm (3/16 po).
- Plaque de fixation pour treuil (715000927) requise pour G2S.
- Faisceau de câbles pour treuil (715002453) requis pour G2L.

G2, G2L, G2S

715003472



TREUIL PROVANTAGE 3000 PAR WARN

- Rouleau pour guide-câble.
- Force de traction de 1 361 kg (3 000 lb).
- Câble d'acier de 15,2 m (50 pi) de longueur et d'un diamètre de 4,8 mm (3/16 po).
- Plaque de fixation pour treuil (715000927) requise pour G2S.
- Faisceau de câbles pour treuil (715002453) requis pour G2L.

G2, G2L, G2S

715003474



TREUIL PROVANTAGE 3500-S PAR WARN

- Guide-câble à haussière à double revêtement fini poudre.
- Force de traction de 1 588 kg (3 500 lb).
- Câble synthétique de 15,2 m (50 pi) de longueur et d'un diamètre de 4,8 mm (3/16 po).
- Plaque de fixation pour treuil (715000927) requise pour G2S.
- Faisceau de câbles pour treuil (715002453) requis pour G2L.

G2, G2L, G2S

715003473



OUTLANDER

CAN-AM TERRA PAR SUPERWINCH[†]

- Guide-câble robuste à rouleaux à quatre sens.
- Poignée d'embrayage ergonomique.
- Engrenages et bagues robustes en acier offrant plus de couple et une longévité accrue.
- Solénoïde scellé assurant une protection contre les éléments.

- Frein automatique retenant 100 % de la charge.
- Télécommande à l'épreuve des éléments pourvue d'un fil de 3 m (10 pi).
- Commutateur à l'épreuve des éléments fixé au guidon.
- Conforme aux normes CE.

TREUIL CAN-AM TERRA 25 DE SUPERWINCH

- Force de traction de 1 134 kg (2 500 lb).
- Câble en acier de 15,2 m (50 pi) de longueur et de 4,8 mm (3/16 po) de diamètre.

G2, G2L

715003475

TREUIL CAN-AM TERRA 35 DE SUPERWINCH[†]

- Force de traction de 1 588 kg (3 500 lb).
- Câble en acier de 15,2 m (50 pi) de longueur et de 5,2 mm (13/64 po) de diamètre.

G2, G2L

715003476



OUTLANDER RENEGADE

GUIDE-CÂBLE À HAUSSIÈRE WARN

- Construction à double revêtement fini poudre.
- Requis pour l'utilisation du câble de treuil synthétique (715004254) sur les treuils Warn.
- Pour une utilisation avec les câbles de treuils synthétiques seulement.

Convient aux treuils Warn

715004255



PLAQUE DE FIXATION POUR TREUIL

- Rend le Renegade plus polyvalent.
- S'installe avec les treuils Warn.

G2S

715000927



ENSEMBLE D'ACCESSOIRES POUR TREUIL

- Bénéficiez au maximum de votre treuil.
- Doublez votre puissance de traction, changez la direction et maintenez votre treuil en bon état de marche.
- L'ensemble comprend une estrope, une poulie coupée, un étrier et des gants de treuillage.

715002409



TÉLÉCOMMANDE SANS FIL

- Système facile et rapide à installer grâce au harnais électrique inclus avec antenne intégrée et le nécessaire d'installation complet.
- Permet d'opérer votre treuil dans un périmètre de 15,2 m (50 pi), permettant ainsi une plus grande flexibilité d'utilisation.
- Toutes les composantes sont à l'épreuve des intempéries.

Convient aux treuils Warn

715002542



ROULEAU POUR GUIDE-CÂBLE WARN

- Équipé de rouleaux aux surfaces supérieures, inférieures et latérales afin de minimiser l'usure des câbles.
- Facilite les manoeuvres lors du treuillage.

715000011 • Warn

705204571 • Superwinch



SANGLE ET CROCHET AVEC VERROU DE SÉCURITÉ

- Crochet et câble de remorquage robuste avec attache en acier inoxydable.
- Comprend une sangle de sécurité en nylon.

715003523



TÉLÉCOMMANDE AVEC FIL

- Permet à l'utilisateur d'ajouter une télécommande manuelle au treuil.
- Conforme aux normes CE.

VTT équipés de la prise pour télécommande située sur les poignées pour contrôler le treuil

710002270

- Conforme aux normes CE.

VTT qui ne sont pas équipés de la prise pour télécommande située sur les poignées pour contrôler le treuil

710001002

Convient aux treuils SuperWinch

710004887



CÂBLE DE REMPLACEMENT EN ACIER

- Soyez prévoyant et pensez toujours à transporter un câble de rechange.
- 1 588 kg (3 500 lb) de force de traction.

Convient aux treuils SuperWinch VTT

- 15,2 m (50 pi) de longueur.
- 5,5 mm (7/32 po) de diamètre.

705009321

Convient aux treuils Warn pour VTT

- 15,2 m (50 pi) de longueur.
- 4,8 mm (3/16 po) de diamètre.

715000047



CÂBLE SYNTHÉTIQUE POUR TREUIL

- Plus facile à manipuler que le câble d'acier.
- Remplace le câble de production sur tous les treuils Warn installés en usine ou vendus en accessoires par BRP.
- L'ensemble comprend le câble synthétique et la gaine protectrice.
- Toujours utiliser avec le nouveau guide-câble à haussière (715004255) afin de prévenir l'usure prématurée du câble.
- 15,2 m (50 pi) de longueur.
- 1 588 kg (3 500 lb) de force de traction.

Convient aux treuils Warn pour VTT

715004254



PRISE POUR TÉLÉCOMMANDE WARN

(Non illustré)

- La prise pour télécommander le treuil, située sur le panneau latéral, est requise afin d'utiliser une télécommande avec fil.

Requis pour télécommandes avec fil 710001002 et 710004887

715003651

FAISCEAU DE CÂBLES POUR TREUIL

(Non illustré)

- Câblage « prêt à brancher » pour installer un treuil Warn.
- Non requis pour les treuils Can-Am Terra.

G2L

715002453

ENSEMBLE D'INSTALLATION

(Non illustré)

- Permet l'installation du treuil Warn (715002500, 715002561, 715002499) sur les modèles 2016 et suivants.
- Permet l'installation du treuil Can-Am Terra 25 (715002167) et treuil Can-Am Terra 35 (715002057) sur les modèles G2L 2017 et suivants.

715003477



MULTI-REMORQUES

- Les roues de cette remorque sont maintenant plus silencieuses et équipées de raccords de graissage.
- Faite d'acier 100 % galvanisé, cette remorque est conçue pour un usage intensif.
- Spécifications : base de contreplaqué de 12 mm, ancrage stable, points d'ancrage amovibles (4 pièces), plateau basculant, parois amovibles et support pour bois en 4 pièces.

619590024

- Grâce à leur surface lisse, le dessous et le châssis de la remorque sont conçus pour rouler facilement par-dessus les obstacles (pierre et bois).
- Longueur du plateau : 182 cm (72 po)
- Largeur du plateau : 66 cm (26 po) (partie inférieure) / 95 cm (37 po) (partie supérieure)
- Hauteur du plateau : 60 cm (24 po)
- Poids : 400 lb (200 kg) (avec le support à bois et des parois)

ROUE COMPLÈTE DE RECHANGE (DEESTONE) DE SÉRIE DEPUIS JUILLET 2016

(Non illustré)
619590398

ROUE COMPLÈTE DE RECHANGE (DURO)

(Non illustré)
619590119

BARRES POUR LE TRANSPORT DE BOIS (2 PIÈCES)

(Non illustré)
619590025

PAROI DE MAINTIEN POUR LE TRANSPORT DE BOIS

(Non illustré)
619590026

RESSORT DE SÉCURITÉ POUR LE TRANSPORT DE BOIS

(Non illustré)
619600007

OUTLANDER RENEGADE

ATTELAGE AVANT ET ARRIÈRE POUR BARRE DE REMORQUAGE

- De série sur l'attelage de réception avant de 5 cm (2 po).
- Offre une capacité de remorquage de 680 kg (1 500 lb).
- Boule d'attelage non comprise.

G2, G2L, G2S

715000972



Version européenne

- Pour barre d'attelage européenne de 5 cm (2 po)
- 705206761 (classe T européenne)

OUTLANDER

ATTELAGE AVANT

- S'installe facilement sur tous les Outlander équipés ou non d'un treuil.
- Offre une capacité de remorquage de 590 kg (1 300 lb).
- Permet de manoeuvrer facilement votre remorque dans des endroits plus serrés.
- Barre d'attelage vendue séparément.
- Non compatible avec le pare-chocs avant extrême et le pare-chocs Rancher.

G2

715000921

ATTELAGES



BOUCHON POUR BARRE D'ATTELAGE

- Bouchon de caoutchouc pour barre d'attelage de 5 cm (2 po).

705204503



ATTELAGE ARRIÈRE

- Finition par électrodéposition.
- Support de fixation à boule d'attelage fixe.
- Le point d'attache fixe pour une attache-remorque offre une capacité de remorquage à votre véhicule.
- Offre une capacité de remorquage de 590 kg (1 300 lb).
- Boule d'attelage non incluse.

G2, G2L, G2S (sauf modèles 6x6)

715001925



ATTELAGE ARRIÈRE

- Finition par électrodéposition.
- N'affecte pas la garde au sol.
- Boule d'attelage non comprise.
- Sur un modèle 4X4, cet attelage a une capacité de remorquage de 680 kg (1 500 lb).

G2S 2012 avec moteurs 800R ou 1000, G2S 2013 et plus, G2L

715005186



- Sur un modèle 6X6, cet attelage a une capacité de remorquage de 750 kg (1 654 lb).
- Conforme aux règlements européens sur la classe T.



OUTLANDER

ENSEMBLE DE RELOCALISATION DU RADIATEUR POUR OUTLANDER

- Permet de surélever le radiateur.
- Préviens la perte de performance de refroidissement en terrain très boueux.
- Utilise le radiateur existant.
- Comprend les supports, les éléments de fixation et les tuyaux.
- Conçu pour faciliter l'entretien et la purge du système de refroidissement.
- Radiateur non inclus.

G2, G2L

715001930



ENSEMBLE DE PRISE D'AIR SURÉLEVÉE POUR OUTLANDER

- Ensemble complet.
- Rallonge de prise d'air et admission d'air rallongée pour la transmission CVT.
- Sortie d'échappement qui s'intègre à la jauge supérieure de la console.
- Idéal en terrain boueux.
- S'installe sur un véhicule qui n'a pas de protecteurs de guidon XT.
- Pour de meilleurs résultats sur Outlander 6x6, un support de jauge est requis.
- Non compatible avec les pare-brises.

G2 (modèles X mr seulement).

G2L (modèles X mr seulement)

- Comprend la sonde surélevée seulement.
- Permet une entrée d'air plus élevée.
- Pour un meilleur résultat, un support de jauge est requis.

715002518

G2 2015 à 2019 seulement (sauf les modèles 1000R et de catégorie T), G2L

715002392

G2 (2012-2014 seulement)

715001730



PLAQUES D'ADHÉRENCE POUR MODÈLE X MR

- Permettent au conducteur de mieux s'agripper les pieds durant la conduite dans un milieu très boueux.
- Construction en aluminium.
- Aident le conducteur à maintenir une position de conduite optimale afin de maximiser la traction du véhicule.
- Ne sont pas destinées au passager.

G2, G2L (modèles MAX seulement)

715001752 • Aluminium



ENSEMBLE DE REPOSE-PIEDS

- Offre une prise intégrée maximale et plus de stabilité lors de randonnées dynamiques.
- Extrémités surélevées offrant une meilleure prise dans les virages serrés.
- Construction en aluminium.
- Vendus en paire.

G2, G2L

715001131

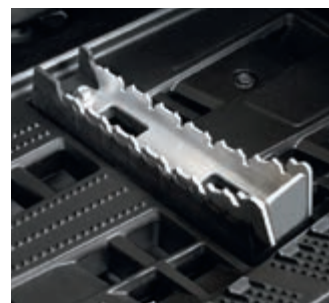



RENEGADE

ENSEMBLE DE PRISE D'AIR SURÉLEVÉE POUR RENEGADE

- Ensemble complet.
- Rallonge de prise d'air et admission d'air rallongée pour la transmission CVT.
- Sortie d'échappement qui s'intègre à la jauge supérieure de la console.
- Idéal en terrain boueux.

G2S 2015 à 2019 seulement
(sauf les modèles 1000R et de catégorie T), G2L

715001928



ADAPTATEUR

(Non illustré)

- Nécessaire pour installer l'ensemble de prise d'air surélevée pour G2S (715001928) sur les modèles 2012 à 2014.

G2S (modèles 2012-2014 seulement)

715003122

ENSEMBLE DE RELOCALISATION DU RADIATEUR POUR RENEGADE

- Permet de surélever le radiateur.
- Préviend la perte de performance de refroidissement en terrain très boueux.
- Utilise le radiateur existant.
- Comprend les supports, les éléments de fixation et les tuyaux.
- Conçu pour faciliter l'entretien et la purge du système de refroidissement.
- Radiateur non inclus.
- Le pare-chocs avant extrême (715002469) est requis pour l'installation (sauf X mr).

G2S

715001929



OUTLANDER RENEGADE

COURROIE POUR LA BOUE

- Poignée de préhension pratique et solide.
- Permet aux conducteurs de redistribuer leur poids pour une meilleure traction dans des conditions exigeantes.
- Non compatible avec l'ensemble de protecteurs de guidon XT (703100352).

G2, G2L, G2S

715003053



PROTECTEUR DE RADIATEUR

- Grillage en acier robuste couvrant l'avant du radiateur et offrant une protection contre les cailloux et les branches.

G2, G2S (sauf G2S avec moteur 500)

715001744





**GAGNEZ EN
PERFORMANCE
ET ROULEZ
PLUS LÉGER
AVEC YOSHIMURA**



ÉCHAPPEMENT YOSHIMURA

- Fait d'acier inoxydable 304.
- Un son et une apparence améliorés, plus léger que l'échappement d'origine et un pare-étincelles approuvé par l'USDF et l'USDA.
- La recalibration du système d'injection d'essence n'est pas requise.

- Non conforme aux normes EPA (pour fins de compétition seulement).
- Non conforme aux normes CE.
- Non adapté aux véhicules T3.

OUTLANDER

ÉCHAPPEMENT YOSHIMURA

G2 2017 et moins (sauf modèles 6x6)
715001738

G2 2018 et plus (sauf modèles 6x6)
715005480



RENEGADE

ÉCHAPPEMENT YOSHIMURA

G2S 2017 et moins (sauf moteur 570
et modèles X mr)
715001739

G2S 2018 et plus (sauf moteur 570
et modèles X mr)
715005481



Certains modèles et accessoires présentés peuvent ne pas être disponibles ou homologués dans votre pays. Contactez votre concessionnaire BRP pour obtenir plus d'informations.



OUTLANDER RENEGADE



AMORTISSEURS FOX†

- Conçus pour les conducteurs plus dynamiques.
- Offrent une absorption des chocs et un contrôle de roulis supérieur.
- Malgré sa rigidité plus marquée, ce modèle d'amortisseur se prête bien à tout type de conduite.
- L'ensemble comprend 4 amortisseurs et ressorts.
- Les pièces peuvent être réusinées.
- Ajusteurs filetés.

G2 2012-2018 (sauf modèles X mr, XT-P, Limited et 6x6), G2 X mr 650 (2012-2018), G2S (modèle de base avec moteur 500 et 570 seulement), G2L, G2L MAX
715001471



AMORTISSEURS FOX† PERFORMANCE 1.5 PODIUM X RC2 HPG

- Amortisseurs avant et arrière haute performance.
- Procurent une maniabilité permettant de s'adapter rapidement au terrain et au style de conduite.
- Compression à deux vitesses, offrant précharge et rebond, facile à régler.
- De série sur le G2S X xc.

G2 2012 à 2018 (sauf X mr, Limited et 6x6), G2 X mr 650 et G2S (modèle de base et X mr 570 seulement)

715003201



RESSORTS ULTRA-ROBUSTES

- Ressorts avant ultra-robustes pour une rigidité accrue.
- Parfaits pour le déneigement et le transport de charges lourdes.
- Facilitent la maniabilité et aident à prévenir les renversements accidentels.
- Vendus en paire.
- De série sur les modèles Outlander Pro et Mossy Oak.

G2 2012 à 2018 (modèles de base, DPS, XT, X mr avec moteur 650 seulement, Limited), G2S (modèles de base avec moteur 500 et 570 seulement)

AVANT
715003199

G2 2012 à 2018 (modèles de base, DPS, XT, X mr avec moteur 650 seulement), G2S (modèles de base avec moteur 500 et 570 seulement)

ARRIÈRE
715003200



Avant



Arrière

ENSEMBLE D'AMORTISSEURS ARRIÈRE POUR USAGE EXTRÊME AVEC UN OUTLANDER G2

(Non illustré)

Ex. : pour usage avec la remorque Forest Pro Log (non illustrée).

715001998

PROTECTEURS D'AMORTISSEURS AVANT

- Orifices pour aération.
- Procurent une protection supplémentaire sur les terrains accidentés et dans les intempéries.
- Vendus en paire.

G2, G2L, G2S
715500301



FILTRE À AIR EN MOUSSE PARTWINAIR†

- Maximise la performance en augmentant la circulation d'air à tous les régimes.
- Entretien facile, il suffit de le laver, de l'enduire d'huile à nouveau et de le réutiliser après avoir conduit sur des surfaces très poussiéreuses ou boueuses.

G2, G2S
715001333



BÂCHE DE REMORQUAGE

- Toile ultra résistante faite de polyester teint en solution et résistant aux rayons UV.
- Le revêtement intérieur doux protège le pare-brise et les panneaux colorés contre l'abrasion.
- Toutes les principales zones d'abrasion sont renforcées par une double épaisseur de toile.
- Installation facile et rapide.
- Cette bâche de remorquage résistante aux intempéries protège votre véhicule lors du remisage et du transport.
- Conçue pour un ajustement parfait à votre véhicule, avec ou sans accessoires de marque Can-Am.
- Offre un accès au bouchon du réservoir d'essence.

G2 (sauf modèles MAX)

715001737

G2 (modèles MAX seulement)

715001736

G2L (sauf modèles MAX)

715002026

G2L (modèles MAX seulement)

715002025

G2S (sauf modèles X mr)

715000683



BÂCHE DE REMISAGE

- Bâche de remisage résistante aux intempéries.
- Conçue strictement pour le remisage.
- Faite de polyester teint en solution et résistant aux rayons UV.
- Conçue pour un ajustement parfait à votre véhicule, avec ou sans accessoires de marque Can-Am.

G2 X mr (sauf 1000), G2L X mr, G2S, G2S X mr

715001720

G2 MAX, G2L MAX, G2 X mr 1000 MAX

715001668

G2L (sauf modèles MAX)

715001916

G2L (sauf modèles MAX)

715001597 • Camo Mossy

Oak Break-Up Country

G2L (modèles MAX seulement)

715001735 • Camo Mossy

Oak Break-Up Country



SANGLES À CLIQUET RÉTRACTABLES BOLT-ON†

- Idéales pour transporter votre véhicule récréatif ou pour sécuriser des chargements.
- S'assemblent facilement : se boulonnent sur toute surface plane (par ex. la benne ou le châssis).
- Sangles à cliquet de 2,5 cm de largeur x 1,8 m (6 pi) de longueur avec coutures ultra-robustes, offrant une capacité de charge de 226 kg (500 lb) et une résistance à la rupture de 680 kg (1 500 lb).
- Le bouton poussoir permet à la sangle de se détendre puis de s'enrouler automatiquement sur elle-même, alors que le mécanisme d'encliquetage resserre la sangle solidement, afin qu'elle maintienne en place votre véhicule ou votre chargement en toute sécurité.
- La poignée en caoutchouc assure une prise solide tandis que le crochet revêtu de vinyle protège la surface sur laquelle sera fixée la sangle à cliquet.
- Vendues en paire.

295100737



SANGLES À CLIQUET

- Pour des chargements jusqu'à 181 kg (400 lb).
- Sangle de 2,5 cm x 3 m avec logos Sea-Doo, Ski-Doo et Can-Am.
- Cliquet de luxe avec poignées de caoutchouc.
- Crochets en S recouverts.
- Paquet de 2.

860200447 • Noir / Gris



FANION

- De couleur vive, il indique votre position à tous.
- Idéal pour les dunes et les nouveaux adeptes.
- Longueur de 2,4 m (8 pi).
- Support à fanion inclus (715000127).

715000277 • Jaune

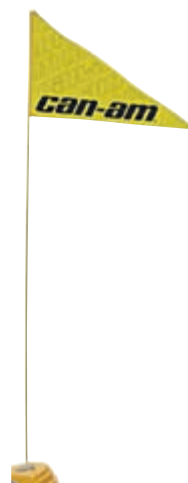

SUPPORT À FANION

715000127

PORTE-GOBELET

- Se fixe facilement au guidon ou au porte-bagages.

715000121



BOUCHON DE RÉSERVOIR D'ESSENCE VERROUILLABLE

- Protège le carburant.
- Conforme aux critères de l'EPA.

G2, G2L, G2S

860200387 • Noir

619590085 • (pour la Scandinavie)



SUPPORT POUR PLAQUE D'IMMATRICULATION

- Offre un endroit précis où installer la plaque d'immatriculation.
- S'installe à l'arrière du véhicule.

G2L

715002498

G2S

715001401



AUTOCOLLANTS

- 15 cm x 32 cm (6 po x 12 3/4 po)
- 704901483





SYSTÈME DE CHENILLES APACHE

AFFRONTEZ LES CONDITIONS LES PLUS RUDES, TOUTE L'ANNÉE.

Notre système de chenilles haute technologie garantit une traction optimale de votre véhicule Can-Am sur tout type de terrain, y compris dans la neige.

Extrêmement fiable grâce à ces composants robustes, il excelle dans tous les domaines : accélération, braquage, freinage et ascension de pentes.

L'innovant module DPS améliore la précision de l'indicateur de vitesse et assouplit la direction lors de l'utilisation de chenilles, pour une parfaite maîtrise du véhicule et une conduite facile.

	MODÈLE	ENSEMBLE DE FIXATION	MODULE DPS POUR CHENILLES	CHENILLES
APACHE 360	G2, G2S 2018 et moins, G2L	715004829	715005243	715005240
	G2, G2S 2019	715004795	Modèles 1000R: 715004707 Tous les autres modèles: 715005243	
APACHE 360 LT	G2, G2S 2018 et moins, G2L	715004829 PLUS: 715003063 (adaptateur)	715005243	715003064
	G2, G2S 2019	715004795 PLUS: 715003063 (adaptateur)	Modèles 1000R: 715004707 Tous les autres modèles: 715005243	715005103
	G2 (modèles 6x6 2018 et antérieurs)	715004991	715005243	715005104
	G2 (modèles 6x6 2019)	715005105		
APACHE BACKCOUNTRY	G2, G2S 2018 et moins, G2L	715004830	715005243	715003042
	G2, G2S 2019	715004796	Modèles 1000R: 715004707 Tous les autres modèles: 715005243	

*Module DPS pour chenilles non vendu en Europe

SYSTÈME DE CHENILLES APACHE BACKCOUNTRY

Système cadre/rail spécialement conçu pour répartir le poids uniformément sur la neige

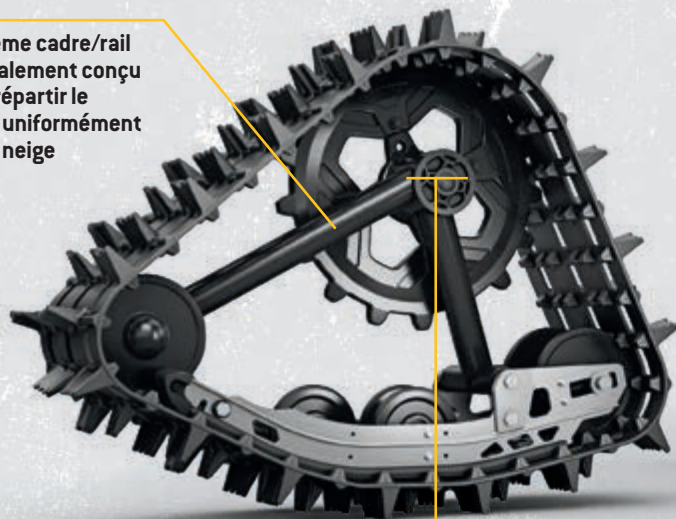

Garde au sol accrue de 18 cm (7 po)

Structure agressive avec crampons de 5 cm (2 po) pour une traction maximale

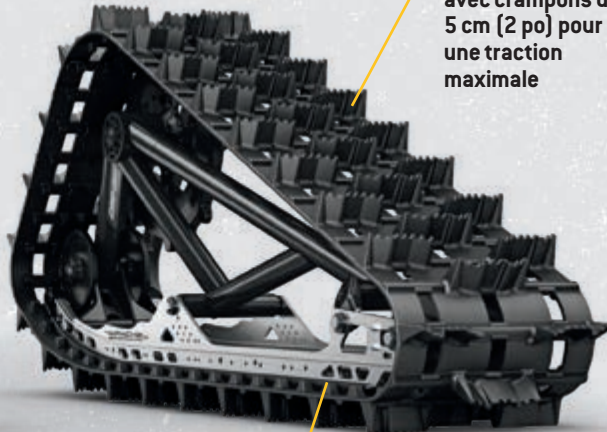

Surface de contact inégalee : 23 % plus grande que celle du modèle Apache 360 LT



Facile et rapide à installer

OUTLANDER

RENEGADE

SYSTÈME DE CHENILLES APACHE BACKCOUNTRY

- Conçu pour offrir la meilleure flottaison et la meilleure performance dans la neige profonde.
- Surface de contact 23 % plus grande que celle du modèle Apache 360 LT.
- Augmente considérablement la garde au sol de 18 cm (7 po), permettant de garder le véhicule hors de la neige profonde.
- Crampons de 5 cm (2 po) pour une traction maximum sur la neige.
- L'ensemble de fixation Apache Backcountry et le préfiltre à air pour moteur et CVT sont requis.
- Pour utilisation hivernale seulement.

G2 (sauf les modèles 6x6), G2S, G2L

715003042

CHENILLES D'HIVER

Le nouveau SYSTÈME DE CHENILLES APACHE BACKCOUNTRY de Can-Am est l'alliance parfaite des technologies reconnues des motoneiges BRP et de l'innovation du système de chenilles Apache 360. Ces chenilles pour VTT offrent les meilleures caractéristiques du marché en termes de garde au sol, de flottaison et de performance dans la neige profonde. Leur système cadre/rail spécial garantit une répartition uniforme du poids sur la neige pour une traction, une accélération, un braquage, un freinage et des ascensions de pentes remarquables. Il s'agit du seul système doté d'une chenille avant de 34 x 244 cm (13,5 x 96 po) et d'une chenille arrière de 36 x 351 cm (14 x 138 po), pour une surface de contact maximale.

ENSEMBLE DE FIXATION APACHE BACKCOUNTRY

(Non illustré)

- Requis pour l'installation du système de chenilles Apache.
- Le module DPS et le pré-filtre ne sont pas inclus.

G2 2018 et avant, G2S 2018 et avant, G2L

715004830

G2 2019, G2S 2019

715004796

ENSEMBLE DE 2 ROUES

- Réduit la résistance au roulement.
- Comprend deux roues, les supports et la quincaillerie.
- Ajouter jusqu'à 2 ensembles par chenille arrière.
- Peut prolonger la durée de vie des glissières dans des conditions de neige durcie.

Chenilles arrière du système de chenilles Apache Backcountry
860201230 • 141 mm



MODULE DPS POUR CHENILLES

(Non illustré)

- Module DPS innovant qui fournit le facteur de correction pour l'indicateur de vitesse et maximise la souplesse de la direction pour une maîtrise parfaite des chenilles et une conduite facile.
- Requis pour installer les systèmes de chenilles Apache.
- Non vendu en Europe.

G2 2018 et avant, G2 2019 (sauf modèles 1000R), G2S 2018 et avant, G2S 2019 (sauf modèles 1000R), G2L, 6x6

715005243

G2 2019 (modèles 1000R) et G2S 2019 (modèles 1000R)

715004707

GLISSIÈRE AVEC INSERTS VESPEL[†]

- Équipées de plaquettes DuPont Vespel pour réduire la friction.
- Durabilité accrue.
- Peuvent être coupées à la longueur désirée.
- 8 requises par véhicule.
- Vendues individuellement.

Système de chenilles Apache Backcountry
503194815



SYSTÈME DE CHENILLES APACHE 360 LT

Surface de contact
7 à 9 % supérieure
à celle du modèle
Apache 360



SYSTÈME DE CHENILLES APACHE 360

Les roues double
roulement à
surmoulage en
caoutchouc et
l'espacement
décalé entre les
roues réduisent la
friction et les
vibrations, tout en
assurant la fiabilité.

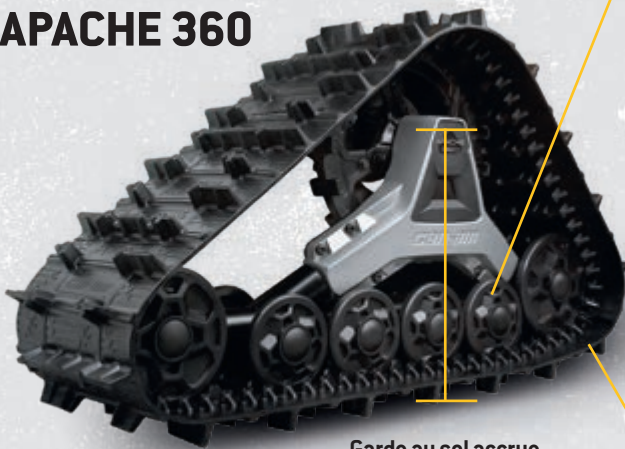

Surface de contact
totale : 5 282 cm²
(2 079,7 po²)

Garde au sol accrue
de 11,4 cm (4,5 po)



Les systèmes de chenilles Apache 360 LT et Apache 360 ont une surface de contact réglable unique pour affronter les conditions les plus difficiles toute l'année.



Facile et rapide
à installer

PRÉFILTRE À AIR

- Assure une protection accrue du moteur dans des conditions rigoureuses.
- Filtre les particules de plus de 0,1 mm (0,005 po).
- Un préfiltre est nécessaire pour maintenir la garantie du véhicule lorsqu'un système de chenilles Apache 360 ou Apache 306 LT est installé.

G2, G2L, G2S

715004729



PRÉFILTRE À AIR CVT

- Assure une protection accrue du moteur dans des conditions rigoureuses.
- Contribue à conserver le filtre à air propre.
- Filtre les particules de plus de 0,19 mm (0,007 po).
- Installation facile et sans outil.
- Nécessaire pour conserver la garantie du véhicule lorsque les chenilles sont installées.
- Requis pour installer les Systèmes de chenilles Apache.
- De série sur les modèles Outlander avec moteur 650, 850, 1000 et 1000R, et G2L Pro

715003483



CHENILLES QUATRE SAISONS

Le **SYSTÈME DE CHENILLES APACHE 360 LT** offre une surface de contact réglable unique qui vous permet d'affronter les conditions les plus difficiles toute l'année. Vous pouvez faire varier l'angle d'attaque sur terrain accidenté ou la flottaison dans la **neige profonde**. Très polyvalent et parfait au printemps lorsque le **sol est boueux**, il vous permet de rouler sans crainte d'abîmer le terrain. Incontournable sur les **terrains très humides ou marécageux**, ils adhèrent parfaitement au sol en toute saison.

SYSTÈME DE CHENILLES APACHE 360 LT

- Chenilles multifonctionnelles conçues pour supporter de lourdes charges et convenant à la plupart des véhicules hors route Can-Am.
- Surface de contact réglable pour plus de performance en terrain difficile.
- Surface de contact de 7 à 9 % plus grande que celle du modèle Apache 360.
- Augmentation de la garde au sol moyenne de 11,4 cm (4,5 po).
- Crampons de 2,5 cm (1 po) à l'avant et de 3,2 cm (1,25 po) à l'arrière.
- L'ensemble de fixation Apache Backcountry 360 et 360 LT et le préfiltre à air pour moteur et CVT sont requis.

G2 (sauf modèles 6x6), G2S 2019

715005103

G2, G2S 2018 et avant (sauf modèles 6x6), G2L

715003064

SYSTÈME DE CHENILLES APACHE 360

- Chenilles multifonctionnelles conçues pour n'importe quel VTT Can-Am.
- Augmente la garde au sol moyenne de 11,4 cm (4,5 po).
- Crampons de 2,5 cm (1 po) à l'avant et de 3,2 cm (1,25 po) à l'arrière.
- L'ensemble de fixation Apache Backcountry 360 et 360 LT et le préfiltre à air pour moteur et CVT sont requis.

G2 (sauf modèles 6x6), G2L, G2S

715005240

ENSEMBLE DE FIXATION APACHE 360 ET 360 LT

(Non illustré)

- Requis pour l'installation des systèmes de chenille Apache 360 et 360 LT.
- L'installation de l'ensemble de chenilles Apache 360 LT nécessite l'adaptateur Apache 360 LT (715003063).
- Le module DPS et le pré-filtre ne sont pas inclus.

G2 2018 et moins (sauf modèles 6x6), G2S 2018 et moins, G2L

715004829

G2 2019 (sauf modèles 6x6), G2S 2019

715004795

ADAPTATEUR APACHE 360 LT

(Non illustré).

- Requis pour installer un système de chenilles Apache 360 LT.
- Ensemble de fixation Apache 360 et 360 LT aussi requis.

G2 (sauf modèles 6x6), G2S, G2L

715003063



WINTER PRO V2

- Avec la fraise à neige Winter Pro, consacrez moins de temps et d'énergie aux tâches d'hiver.
- Le modèle Winter Pro est conçu et construit pour les conditions scandinaves; ses nombreuses caractéristiques novatrices vous simplifieront la vie.
- Avec le système de liaison Easy Connect Pro, attacher la fraise à neige à votre VTT devient un jeu d'enfant.
- Tout ce qu'il vous faut, c'est un attelage à remorque.
- Grâce à son démarreur électrique, son levier pour le contrôle du conduit d'éjection, sa vrille à deux phases et son éclairage de travail (vendu séparément), il ne s'agit pas d'une simple fraise à neige, mais d'un outil de calibre professionnel pour affronter l'hiver.
- Il est facile d'ajuster la hauteur de la lame de déblaiement à l'aide des patins.
- De plus, la lame est fixée à une robuste structure d'acier, ce qui ajoute à la rigidité de la fraise à neige en général.
- Le moteur Honda V2 de 24 HP est conçu et fabriqué pour résister aux conditions nordiques les plus intenses.

619590291

ENSEMBLE D'ÉLARGISSEMENT WINTER PRO

(Non illustré)

619590127

ENSEMBLE POUR COUPE BANC DE NEIGE WINTER PRO DRIFT

(Non illustré)

619590124

ENSEMBLE DE PHARES WINTER PRO

(Non illustré)

619590130

ENSEMBLE DE RÉSERVOIR À ESSENCE WINTER PRO

(Non illustré)

619590126

ÉCROUS DE CISAILLEMENT

(Non illustré)

• (1 paquet de 10 pièces)

619590146 • Pour la vrille

619590148 • Pour le ventilateur

EXTENSION DU SOUS-CHÂSSIS WINTER PRO

(Non illustré)

619590128

FILTRE À HUILE WINTER PRO

(Non illustré)

• Pour moteurs Honda

619590335

PNEU FLEXEL AVEC JANTE - INCASSABLE

(Non illustré)

619590192



PELLES

LES PELLES CAN-AM PROMOUNT SONT ROBUSTES, EFFICACES ET COMPÉTITIVES



Le tout nouveau système de pelle Can-Am ProMount est imbattable pour affronter l'hiver. Que ce soit pour déneiger un grand terrain commercial ou une petite allée, le travail sera bien fait. Plus efficacement, plus facilement, et avec la fiabilité et la durabilité que vous attendez de Can-Am.

NOUVEAU SYSTÈME DE PELLE CAN-AM PROMOUNT

OUTLANDER RENEGADE

ENSEMBLE DE PELLE CAN-AM PROMOUNT FLEX2 DE 152 CM (60 PO)

G2, G2S, G2L

■ 715005202 • Noir



CET ENSEMBLE COMPREND :

- Pelle Can-Am ProMount Flex2 de 152 cm (60 po) 715004203
- Châssis poussoir avec système d'attache rapide Can-Am ProMount • 715004339
Aussi vendu séparément à la p.53
- Plaque de fixation Can-Am ProMount • 715004338
Aussi vendue séparément à la p.53

AUSSI VENDUE SÉPARÉMENT :

PELLE CAN-AM PROMOUNT FLEX2 DE 152 CM (60 PO)

- Lame de pelle faite de polyéthylène de masse moléculaire très élevée (thermoplastique UHMW) et souple qui absorbe les chocs et prévient les dommages à votre pelle lors des impacts accidentels.
- La lame pivote de la gauche ou de la droite, en cinq positions.
- Large boulon assurant une rotation facile pour éliminer l'accumulation de neige au point de pivotement.
- La conception de la lame permet à la neige d'être évacuée peu importe l'angle de la lame.
- Déblaye un chemin de 137 cm (54 po) lorsque la pelle est à son angle maximal.
- Hauteur de la lame de 43 cm (17 po).
- Compatible avec les accessoires de pelles Can-Am ProMount pour une polyvalence accrue.

■ 715004203 • Noir



ENSEMBLE DE PELLE CAN-AM PROMOUNT EN ACIER DE 137 CM (54 PO)

G2, G2L, G2S

■ 715005200 • Noir

■ 715005428 • Jaune



CET ENSEMBLE COMPREND :

- Pelle Can-Am ProMount en acier de 137 cm (54 po) 715004472 • Noir
ou
715005316 • Jaune
- Châssis poussoir avec système d'attache rapide Can-Am ProMount • 715004339
Aussi vendu séparément à la p.53
- Plaque de fixation Can-Am ProMount • 715004338
Aussi vendue séparément à la p.53

AUSSI VENDUE SÉPARÉMENT :

PELLE CAN-AM PROMOUNT EN ACIER DE 137 CM (54 PO)

- Lame de pelle faite d'acier de calibre 12.
- Lame d'usure remplaçable.
- La lame pivote de la gauche ou de la droite, en cinq positions.
- Large boulon assurant une rotation facile pour éliminer l'accumulation de neige au point de pivotement.
- La conception de la lame permet à la neige d'être évacuée peu importe l'angle de la lame.
- Déblaye un chemin de 127 cm (50 po) lorsque la pelle est à son angle maximal.
- Hauteur de la lame de 37 cm (14,75 po).
- Non compatible avec les ailerons latéraux et les rallonges de pelles Can-Am ProMount.

■ 715004472 • Noir

■ 715005316 • Jaune



Certains modèles et accessoires présentés peuvent ne pas être disponibles ou homologués dans votre pays. Contactez votre concessionnaire BRP pour obtenir plus d'informations.



IL EXISTE UNE PELLE POUR CHAQUE TYPE D'UTILISATEUR ET CHAQUE TÂCHE.

- > Flexible et robuste, la **pelle Can-Am ProMount Flex2** est idéale pour les allées, les devantures de commerces et tout autre endroit qui doit être déneigé rapidement et efficacement.
- > Disponible en différentes largeurs, la **pelle Can-Am ProMount en acier** se révèle très pratique et extrêmement robuste.

OUTLANDER RENEGADE

ENSEMBLE DE PELLE CAN-AM PROMOUNT EN ACIER DE 152 CM (60 PO)

G2, G2S, G2L

- 715005201 • Noir
- 715005434 • Jaune



CET ENSEMBLE COMPREND :

- Pelle Can-Am ProMount en acier de 152 cm (60 po) 715004202 • Noir ou 715005317 • Jaune
- Châssis poussoir avec système d'attache rapide Can-Am ProMount • 715004339 Aussi vendu séparément à la p.53
- Plaque de fixation Can-Am ProMount • 715004338 Aussi vendue séparément à la p.53

AUSSI VENDUE SÉPARÉMENT :

PELLE CAN-AM PROMOUNT EN ACIER DE 152 CM (60 PO)

- Lame de pelle faite d'acier de calibre 12.
- Lame d'usure remplaçable.
- La lame pivote de la gauche ou de la droite, en cinq positions.
- Large boulon assurant une rotation facile pour éliminer l'accumulation de neige au point de pivotement.
- La conception de la lame permet à la neige d'être évacuée peu importe l'angle de la lame.
- Déblaie un chemin de 137 cm (54 po) lorsque la pelle est à son angle maximal.
- Hauteur de la lame de 43 cm (17 po).
- Compatible avec les accessoires de pelles Can-Am ProMount pour une polyvalence accrue.

- 715004202 • Noir
- 715005317 • Jaune



ENSEMBLE DE PELLE CAN-AM PROMOUNT EN ACIER DE 168 CM (66 PO)

G2, G2S, G2L

- 715005427 • Noir
- 715005435 • Jaune



CET ENSEMBLE COMPREND :

- Pelle Can-Am ProMount en acier de 168 cm (66 po) 715004473 • Noir ou 715005318 • Jaune
- Châssis poussoir avec système d'attache rapide Can-Am ProMount • 715004339 Aussi vendu séparément à la p.53
- Plaque de fixation Can-Am ProMount • 715004338 Aussi vendue séparément à la p.53

AUSSI VENDUE SÉPARÉMENT :

PELLE CAN-AM PROMOUNT EN ACIER DE 168 CM (66 PO)

- Lame de pelle faite d'acier de calibre 12.
- Lame d'usure remplaçable.
- La lame pivote de la gauche ou de la droite, en cinq positions.
- Large boulon assurant une rotation facile pour éliminer l'accumulation de neige au point de pivotement.
- La conception de la lame permet à la neige d'être évacuée peu importe l'angle de la lame.
- Déblaie un chemin de 152 cm (60 po) lorsque la pelle est à son angle maximal.
- Hauteur de la lame de 43 cm (17 po).
- Compatible avec les accessoires de pelles Can-Am ProMount pour une polyvalence accrue.

- 715004473 • Noir
- 715005318 • Jaune



MISEZ SUR LA SIMPLICITÉ !

MÊMES PLAQUE DE
FIXATION ET CHÂSSIS
POUSOIR POUR TOUS
LES VÉHICULES



OUTLANDER RENEGADE

NOUVEAU PLAQUE DE FIXATION ET CHÂSSIS POUSSOIR CAN-AM PROMOUNT

Le nouvel ensemble plaque de fixation/ châssis poussoir universel garantit une compatibilité totale entre nos pelles en plastique et en acier nouvelle génération et nos modèles de VTT

PLAQUE DE FIXATION CAN-AM PROMOUNT

- Requisite pour l'installation du châssis poussoir avec système d'attache rapide Can-Am ProMount.
- Plaque de fixation conçue avec précision pour demeurer en place toute l'année sans compromettre la garde au sol.

G2, G2L, G2S
715004338



CHÂSSIS POUSSOIR AVEC SYSTÈME D'ATTACHE RAPIDE CAN-AM PROMOUNT

- Construction tubulaire en acier résistant aux manœuvres les plus rigoureuses.
- Le levier de support procure une force de poussée et une traction inégales.
- Permet une élévation de la pelle de 36 cm (14 po).
- Comprend le système d'attache rapide avec alignement automatique, une pédale au pied qui facilite le décrochage de la pelle et un capteur d'arrêt ergonomique pour ajuster l'angle de la pelle.
- Convient à toutes les pelles Can-Am ProMount.
- Le rouleau pour guide-câble de pelle et le capteur d'arrêt automatique sont recommandés pour allonger la durée de vie du câble du treuil.
- Plaque de fixation Can-Am ProMount requise.

G2, G2L, G2S
715004339



RALLONGE DE CHÂSSIS POUSSOIR CAN-AM PROMOUNT

- La rallonge de châssis poussoir de 30 cm (12 po) est nécessaire lorsqu'une pelle est installée avec les systèmes de chenilles Apache.

G2, G2L, G2S
715004204



ACCESSOIRES POUR PELLE

OUTLANDER RENEGADE

NOUVEAU MARQUEURS D'EXTRÉMITÉ DE PELLE CAN-AM PROMOUNT

- Permettent de mieux voir les extrémités de la pelle.
- Hauteur : 60 cm (24 po).
- Vendus en paire.

G2, G2L, G2S

715004206

NOUVEAU RALLONGES DE PELLE CAN-AM PROMOUNT

- Rallonges pratiques pour élargir votre pelle Can-Am ProMount.
- Ajoutent 8 cm (3 po) de chaque côté.
- Compatibles avec les pelles Can-Am ProMount (sauf les pelles Can-Am ProMount en acier de 137 cm (54 po)).

G2, G2L, G2S

■ 715004205 • Noir
■ 715005319 • Jaune

NOUVEAU AILERONS LATÉRAUX CAN-AM PROMOUNT

- Permettent de garder la neige dans la pelle.
- Dimensions : 43,2 cm x 33 cm (17 po x 13 po).
- Vendus en paire.
- Compatibles avec les pelles Can-Am ProMount avec ou sans extensions (sauf la pelle Can-Am ProMount en acier de 137 cm (54 po)).

G2, G2L, G2S

715004207

NOUVEAU CAPTEUR D'ARRÊT AUTOMATIQUE POUR PELLE

(Non illustré)

- Pour contrôler la tension exercée sur le câble lorsque le système de pelle est surélevé.
- Préviend l'endommagement du treuil, du châssis poussoir de la pelle et du véhicule.

G2, G2L, G2S

715004775

NOUVEAU PATIN D'USURE EN PLASTIQUE

- Idéal pour prévenir les dommages à votre pavé.

G2, G2L, G2S

Patin d'usure en plastique de
137 cm (54 po) Can-Am ProMount

715004480

Patin d'usure en plastique de
152 cm (60 po) Can-Am ProMount

715004481

Patin d'usure en plastique de
168 cm (66 po) Can-Am ProMount

715004482

CÂBLE SYNTHÉTIQUE DE TREUIL POUR LE DÉNEIGEMENT

- Spécialement conçu pour les travaux de déneigement.
- Câble synthétique robuste et durable de 2,4 m (8 pi).
- Résiste à la tension des tirages répétitifs à angles prononcés effectués avec de lourdes charges.
- Remplacez temporairement votre câble de treuil pour la saison hivernale afin d'éviter l'usure du câble d'acier.

715000540



ROULEAU POUR GUIDE-CÂBLE DE PELLE

- Diamètre permettant de réduire l'usure du câble lors de l'utilisation de la pelle.
- À utiliser avec la pelle Super-Duty.

G2, G2S, G2L

705009222



ENSEMBLE DE POULIE

- Ensemble de poulie qui doit être utilisé avec un treuil lors de l'utilisation d'une pelle.
- Recommandé pour augmenter l'efficacité du treuil.
- Doit être utilisé avec le pare-chocs avant XT.

715000279



ENSEMBLE DE CHÂÎNES POUR PNEUS ARRIÈRE

- Améliorent la traction dans la neige ou la boue.
- Vendues en paire.

26 po x 10 po x 12 po
715500218

25 po x 10 po x 12 po
27 po x 9 po x 14 po

715000225



LE SYSTÈME DE CHENILLES APACHE 360 LT OPTIMISE LA TRACTION DE VOTRE OUTLANDER 6X6, MÊME DANS LES CONDITIONS LES PLUS DIFFICILES

SYSTÈME DE CHENILLES APACHE 360 LT

- Conçu spécifiquement pour le Outlander 6x6.
- Surmonte les obstacles jusqu'à 30,5 cm (12 po).
- Propriétés supérieures d'accélération, de braquage, de freinage et de performance dans les montées.
- Passe facilement d'un meilleur angle d'attaque à une meilleure flottaison.

G2 (modèles 6x6)

715005104

- Construction fiable et robuste.
- Technologie conçue pour Can-Am.
- Pour utilisation hivernale seulement.
- Conforme aux normes CE.

NOUVEAU ENSEMBLE DE FIXATION APACHE 360 LT

(Non illustré)

- Requis pour l'installation du système de chenilles Apache 360 LT.
- Le module DPS et le pré-filtre ne sont pas inclus.

G2 (modèles 6x6 2018 et avant)

715004991

G2 (modèles 6x6 2019)

715005105



NOUVEAU MODULE DPS POUR CHENILLES

(Non illustré)

- Module DPS innovant qui fournit le facteur de correction pour l'indicateur de vitesse et maximise la souplesse de la direction pour une maîtrise parfaite des chenilles et une conduite facile.
- Requis pour installer les systèmes de chenilles Apache.
- Non vendu en Europe.

G2 (modèles 6x6)

715005243

RETIREZ RAPIDEMENT VOTRE BOÎTE DE CHARGEMENT POUR TRANSPORTER DES BûCHES EN TOUTE SÉCURITÉ



BARRES À BûCHE

- Les barres à bûches vous permettent de transformer la boîte de chargement en un espace parfait pour transporter des bûches de 120 cm (4 pieds).
- La sécurité du conducteur est assurée par l'écran protecteur à l'avant.

G2 (modèles 6x6 seulement)

715002486 • Latin America/Asia Pacific

715001987 • Europe



COUVERCLE RIGIDE

- Grâce au couvercle rigide, vous obtiendrez une boîte de rangement de 440 L (116 gal).
- L'ouverture du couvercle est assistée au moyen de vérins à gaz.
- Le système de verrouillage inclus vous permet de protéger vos biens.

G2 (modèles 6x6 seulement)

715002490 • Latin America/Asia Pacific

715002394 • Europe



PAROIS LATÉRALES ET HAYON

- Permet une conversion rapide et facile de la boîte de chargement en un coffre offrant beaucoup d'espace.
- Côtés moulés par rotation offrant une durabilité extrême pour les travaux lourds, dans toutes les conditions.

G2 (modèles 6x6 seulement)

715002868 • Latin America/Asia Pacific

715005153 • Europe

60 ACCESSOIRES OUTLANDER 6X6



RALLONGE/SÉPARATEUR DE HAYON

- La rallonge vous procure 25 cm (10 po) d'espace de rangement supplémentaire pour des charges plus importantes.
- Grâce aux attaches rapides LinQ, elle peut également faire office de division solide dans la boîte de chargement.

G2 (modèles 6x6 seulement)

715002488 • Latin America/Asia Pacific

715002017 • Europe



BOÎTE UTILITAIRE DE 70 L (18 GAL)

- Peu importe l'endroit où vous allez et ce que vous décidez de faire, cette boîte utilitaire de 70 L (18 gal) est le rangement mobile dont vous avez besoin.
- Le couvercle protège votre équipement des éléments, peu importe les conditions extérieures.
- Se glisse sous le plateau et offre un accès facile grâce à des poignées.

G2 (modèles 6x6 seulement)

715002487 • Latin America/Asia Pacific

715001999 • Europe



BÂCHE

- Bien ajustée pour couvrir tout ce qui se trouve dans votre boîte de chargement.
- Empêche les éclaboussures de pénétrer dans la boîte de chargement.
- S'enlève facilement pour un accès rapide.

G2 (modèles 6x6 seulement)

715002491 • Latin America/Asia Pacific

715002416 • Europe



TUBES DE PROTECTION DU PLATEAU

- Pare-chocs à boulonner sur les côtés du plateau du Outlander 6X6.
- Protègent les éléments extérieurs en plastique du plateau contre les roches, les arbres et autres obstacles lorsque vous traversez des zones étroites ou que vous chargez de l'équipement sur le plateau.

G2 (modèles 6x6 seulement)

715002489 • Latin America/Asia Pacific

715002030 • Europe



ENSEMBLE LIMITATEUR DE HAYON

- Deux supports en forme de « L » maintiennent le hayon ouvert à l'horizontale.
- Le hayon reste aligné avec le reste de la plate-forme pour les chargements plus longs et surdimensionnés.

G2 (modèles 6x6 seulement)

715002534 • Latin America/Asia Pacific

715002080 • Europe



FILET RIGIDE POUR BOÎTE DE CHARGEMENT

- Filet rigide conçu pour être fixé au fond de la boîte de chargement afin d'arrimer des articles de façon sécuritaire et compacte.

G2 (modèles 6x6 seulement)

715001371



BÂCHE DE REMISAGE

(Non illustré)

- À utiliser pour le remisage seulement.
- Cordon élastique robuste au bas pour un ajustement parfait.
- Toile en polyester 100 deniers.
- Convient aux modèles avec ou sans rétroviseurs et pare-brise.

G2 (modèles 6x6 seulement)

715002492 • Latin America/Asia Pacific

715002415 • Europe

Certains modèles et accessoires présentés peuvent ne pas être disponibles ou homologués dans votre pays. Contactez votre concessionnaire BRP pour obtenir plus d'informations.



**CONÇUE POUR PROTÉGER
LE CADRE, LE MOTEUR ET
LA TRANSMISSION DU
VÉHICULE**

PLAQUE DE PROTECTION INTÉGRALE

- Plaque de protection intégrale en plastique (10 MM HDPE) conçue pour protéger le châssis et le carter du moteur en terrain accidenté.
- La plaque de plastique permet à votre VTT de glisser facilement sur les souches et les bûches.

G2 (modèles 6x6 seulement)

715002485 • Latin America/ Asia Pacific
715003646 • Europe

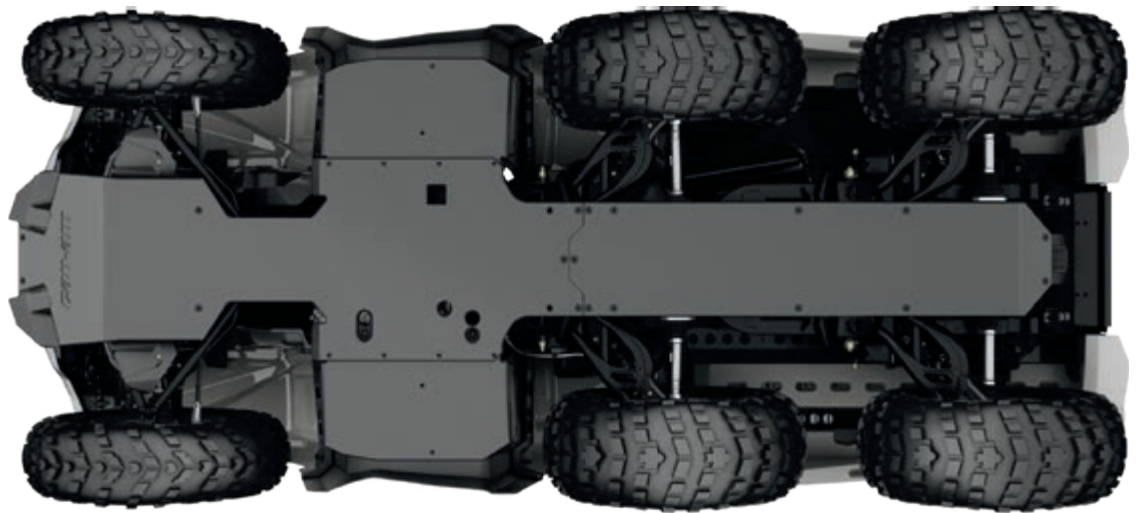

ENSEMBLE DE TREUIL ARRIÈRE

- Le treuil arrière télécommandé vous permettra de vous tirer miraculeusement des endroits difficiles, ou de transporter de lourdes charges.
- L'ensemble comprend un treuil Warn étanche avec le faisceau électrique et la quincaillerie pour une installation facile et rapide.
- Force de traction de 1 361 kg (3 000 lb).
- Câble d'acier de 15,2 m (50 pi) de long, de 4,8 mm de diamètre.

G2 (modèles 6x6 seulement)

715002484 • Latin America/Asia Pacific
715002067 • Europe



DOSSIER CONDUCTEUR

- Assure un soutien additionnel pour le dos du conducteur, ce qui rend les longues randonnées bien plus confortables.
- S'ajuste horizontalement pour correspondre à la taille et aux préférences du conducteur.
- S'installe et se verrouille fermement sur le véhicule.

G2 (6x6 seulement)

715003611



PNEU ITP TERRACROSS

- Ce pneu procure un roulement confortable et s'agrippe à chaque parcelle de traction sur le sol tout en réussissant à flotter à travers la neige poudreuse, le sable et la boue.
- Construit pour applications extrêmes avec une meilleure protection anti-crevaisson et un caoutchouc extra-robuste pour augmenter la durée de vie de la bande de roulement.
- Le motif imbriqué de la bande de roulement et sa large empreinte en font un pneu radial des plus solides et des plus mordants.
- Ne convient pas aux normes CE.

G2 XTP, G2 Limited

Avant • 26 po x 8 po x 14 po
705401906

Arrière • 26 po x 10 po x 14 po
705502421



**PNEU ROBUSTE AU ROULEMENT
CONFORTABLE OFFRANT UNE
TRACTION PARFAITE ET UNE
EXCELLENTE MANIABILITÉ
DANS LA NEIGE POUDREUSE,
LE SABLE ET LA BOUE.**

NOUVEAU PNEU ITP CRYPTID

- Pneu avec des crampons de hauteur graduée et dont l'épaulement ressemble à des petites rames, ce qui procure une morsure latérale maximale pour manoeuvrer dans la boue et en ressortir, sans compromettre le confort de conduite sur les sentiers ou la terre battue.
- 6 plis.

G2 X mr 850 et 1000R 2018 et plus, G2S X mr 1000R 2018 et plus

705402178 • 30 po x 9 po x 14 po



NOUVEAU ITP MEGA MAYHEM

- Profondeur de bande roulement de 3,8 cm (1,5 po).
- Conduite étonnamment douce sur les surfaces rigides.
- 6 plis.

G2 X mr 570 et 650 2018 et plus,

G2S X mr 570 2018 et plus

Avant - 28 po x 11 po x 12 po
705402131

Arrière - 28 po x 9 po x 12 po
705502645



PNEU GORILLA SILVERBACK

- Pneu AT30X9-14 pour la boue.
- Vendu individuellement.
- Ne convient pas aux normes CE.

G2 (moteur 850 et 1000)

30 po x 9 po x 14 po
705400962



PNEU MAXXIS MUDZILLA

- Ne convient pas aux normes CE.

G2 (X mr 570 et 650 seulement)

Avant
28 po x 8 po x 12 po
705401391

Arrière
28 po x 10 po x 12 po
705501836



PNEU ZILLA PAR MAXXIS*

- Vendu individuellement.

Avant
27 po x 10 po x 14 po
705401302

Arrière
27 po x 12 po x 14 po
705501703



*Consultez le manuel d'utilisation pour connaître le type et les dimensions de pneus et de jantes adaptés à votre véhicule. Le montage de pneus ou de jantes inadaptés peut nuire à la maniabilité et au comportement du véhicule. Consultez les autorités locales pour connaître les réglementations en vigueur.

Certains modèles et accessoires présentés peuvent ne pas être disponibles ou homologués dans votre pays. Contactez votre concessionnaire BRP pour obtenir plus d'informations.

PNEU CARLISLE ACTG2 (modèles 500-1000 XT seulement)Avant
26 po x 8 po x 12 po

705401333

705401334 · (C€)

Arrière
26 po x 10 po x 12 po

705501769

705501770 · (C€)

G2 (modèle 400 XT seulement)Avant
25 po x 8 po x 12 po

705400606

705400326 · (C€)

Arrière
25 po x 11 po x 12 po

705500933

705500598 · (C€)

PNEU CARLISLE ACT HDAvant
26 po x 8 po x 12 po
705401736Arrière
26 po x 10 po x 12 po
705502297**PNEU CARLISLE BADLANDS A/R**G2 (modèles de base 500-1000 seulement)Avant
26 po x 8 po x 12 po
705401331

705401332 · (C€)

Arrière
26 po x 10 po x 12 po
705501767

705501768 · (C€)

**PNEU ITP HOLESHOT SR**DS 450Avant - 21 po x 7 po x 10 po
705400432Arrière - 20 po x 10 po x 9 po
705500787**PNEU MONSTER**

· Pneu Deestone Swamp Witch (jantes vendues séparément)

27 poAvant
619590209Arrière
61959021028 poAvant
619590033Arrière
619590032**PNEU HIGHWAY**

· Maxxis de 71 cm (28 po) (Jantes vendues séparément)

Avant - 185/88 - 12 40N/TL

619590011

Arrière 270/60 - 12 50N/TL

619590012

**PNEU ITP QUADCROSS MX PRO**DS 450 X mxAvant - 20 po x 6 po x 10 po
705400765Arrière - 18 po x 10 po x 8 po
705501106**PNEU ITP HOLESHOT GNCC**DS 450 X xcAvant - 21 po x 7 po x 10 po
705400650Arrière - 20 po x 10 po x 9 po
705500989

PNEU CARLISLE TRAIL WOLF

G2 (modèles de base 400 seulement)

Avant
25 po x 8 po x 12 po
705401625
705400607 - (C€)

Arrière
25 po x 11 po x 12 po
705502164
705502165 - (C€)

**PNEU ITP HOLESHOT ATR**

G2S

Avant 205/80R12
25 po x 8 po x 12 po
705400600
705400475 - (C€)

Arrière 270/60R12
25 po x 10 po x 12 po
705500926
705500820 - (C€)

**PNEU DURO THRASHER**

DS 90/70

Avant
19 po x 7 po x 8 po
V42711DGF00LL

Arrière
18 po x 9,5 po x 8 po
V42712DGF010LL

**PNEU KENDA KLAU MXR**

DS 90 X

Avant - 20 po x 6 po x 10 po
V42711DGF01HLL

Arrière - 18 po x 10,5 po x 8 po
V42712DGF01HLL

**ENSEMBLE DE CHÂÎNES
POUR PNEUS ARRIÈRE**

- Améliorent la traction dans la neige ou la boue.
- Vendues en paire.

26 po x 10 po x 12 po
25 po x 11 po x 12 po
715500218

25 po x 10 po x 12 po
26 po x 9 po x 12 po
27 po x 9 po x 14 po
715000225

**PNEU KENDA KNARLY**

DS 250

Avant - 22 po x 7 po x 10 po
S44710RCA000

Arrière - 20 po x 11 po x 10 po
S42710RCA000

**JANTES****JANTE 14 PO**

- Jante en aluminium moulé peinte en noir, usinée et enduite de vernis transparent.
- Trou central: 72 mm
- Motif de boulons: 4/136 mm

G2 DPS, G2 XT, G2 MAX 650, G2 MAX XT, G2 MAX Limited

Avant - 14 po x 6,5 po déport = 40 mm

705401853 • Noir avec usinage

705401852 • Noir avec vernis transparent

705401851 • Argent avec vernis transparent

Arrière - 14 po x 8,5 po déport = 50 mm

705502402 • Noir avec usinage

705502401 • Noir avec vernis transparent

705502400 • Argent avec vernis transparent



Remarque : Écrous - 250100100 noir, 250100082 chrome / Capuchon couvre-moyeu - 705400928

NOUVEAU JANTE 14 PO

G2 DPS, G2 XT, G2 MAX Limited, G2 North Edition, G2 MAX North Edition

Avant

14 po x 6,5 po déport = 40 mm

705402309 - Noir avec usinage

705402222 - Noir avec vernis transparent

705402307 - Argent avec vernis transparent

Arrière

14 po x 8,5 po déport = 50 mm

705502770 - Noir avec usinage

705502702 - Noir avec vernis transparent

705502768 - Argent avec vernis transparent

**JANTE POUR OUTLANDER X MR ET DEFENDER**

- Jante en aluminium moulé au style avant-gardiste pour un look impressionnant.
- Avant : 14 po x 6,5 po déport = 10 mm.

VTT (X mr roues avant et arrière)

■ 705401848 - Noir avec usinage

■ 705401849 - Noir

**JANTE OUTLANDER X MR (ITP-SS212)***

- Jante d'aluminium usiné, noire, enduite de vernis transparent.
- Écrous agencés (250100100)
- Capuchon couvre-moyeu (705400963).
- Vendue individuellement.

G2 (modèle X mr seulement)

Avant et arrière - 14 po x 6 po

705400877 - Noir avec usinage



Note: Écrous - 250100100 Noir, 250100082 Chrome / Capuchon couvre-moyeu - 705401541

JANTE OUTLANDER POUR MODÈLE CAMO

- Jante d'aluminium noir, enduite de vernis transparent.

G2, G2L, G2S

Avant - 12 po x 6 po déport = 41 mm

705401127 - Noir avec vernis transparent

Arrière - 12 po x 7,5 po déport = 51 mm

705501493 - Noir avec vernis transparent

**JANTE LOCKOUT 393 (36 CM) PAR VISION***

- Vendue individuellement.
- Capuchon couvre-moyeu (705401362), écrous (250100100).

Avant - 14 po x 7 po

Motif de boulons:

4/136 mm

Déport de roue: 4+3

705401363

Arrière - 14 po x 8 po

Motif de boulons:

4/136 mm

Déport de roue: 4+4

705501787

**JANTE DE 12 PO**

- Jante d'aluminium noir, enduite de vernis transparent.
- Nécessite 16 boulons (250000435) pour installer le verrou de talon (non inclus).
- Choix de couleur de verrou de talon.

G2, G2L, G2S

Avant - 12 po x 6 po déport = 41 mm

705401678 - Noir

Arrière - 12 po x 7,5 po déport = 51 mm

705502244 - Noir

**VERROU DE TALON DE 12 PO**

- Verrou de talon d'aluminium coulé.
- Doit être installé sur la jante avant (705401678) et la jante arrière (705502244).

G2, G2L, G2S

■ 705401763 - Rouge Can-Am

■ 705401156 - Jaune

■ 705401533 - Orange Crush

■ 705401812 - Vert mante

JANTE DE 14 PO

- Jante d'aluminium noir, enduite de vernis transparent.
- Nécessite 16 boulons (250000435) pour installer le verrou de talon (non inclus).
- Choix de couleur de verrou de talon.

G2

Avant - 14 po x 6,5 po déport = 41 mm

705401594

Arrière - 14 po x 8 po déport = 51 mm

705502146

VERROU DE TALON DE 14 PO

- Verrou de talon d'aluminium coulé.
- Doit être installé sur la jante avant (705401594) et la jante arrière (705502146).

G2

■ 705401586 - Vert mante

■ 705401702 - Bleu octane

■ 705401837 - Rouge Can-Am

■ 705401840 - Noir



Remarque : Écrous - 250100100 / Capuchon couvre-moyeu - 705400928

Remarque : Écrous - 250100100 / Capuchon couvre-moyeu - 705400928

*Consultez le manuel d'utilisation pour connaître le type et les dimensions de pneus et de jantes adaptés à votre véhicule. Le montage de pneus ou de jantes inadaptés peut nuire à la maniabilité et au comportement du véhicule. Consultez les autorités locales pour connaître les réglementations en vigueur.

VÊTEMENTS DE SPORT ET DE CONDUITE



VÊTEMENTS DE SPORT CAN-AM

NOUVEAU PULL À CAPUCHON

- Pull à capuchon avec fermeture à glissière pleine longueur.
- Poignets et taille de tricot côtelé.
- Imprimé Can-Am à l'intérieur du capuchon.
- Logo embossé à l'avant.
- 2 poches réchauffe-main.
- Étiquette tissée aux poches.

60 % coton, 40 % molleton de polyester

454080 • S, M, L, XL, 2XL, 3XL
Bleu (80), Noir (90)



NOUVEAU PULL À CAPUCHON CAN-AM

- Pull à capuchon en coton léger.
- Logo imprimé sur la manche.
- Étiquette tissée à l'ourlet.

60 % coton, 40 % polyester

454079 • S, M, L, XL, 2XL, 3XL
Gris charbon (07)





NOUVEAU CHEMISE CAN-AM

- Pièces à l'image des commanditaires à l'avant.
- Pli à l'arrière.
- Poche à la poitrine avec fermeture à glissière.

60 % coton, 40 % polyester
454074 • S, M, L, XL, 2XL, 3XL
Bleu (80), Noir (90)



NOUVEAU T-SHIRT ORIGINAL À MANCHES LONGUES

- Logo imprimé et étiquette tissée à l'arrière.

100 % coton
454085 • S, M, L, XL, 2XL, 3XL
Blanc (01), Noir (90)



NOUVEAU T-SHIRT ORIGINAL

- Logo imprimé et étiquette tissée à l'arrière.
- 100 % coton

454068 • XS, S, M, L, XL, 2XL, 3XL • Blanc (01), Noir (90)



NOUVEAU T-SHIRT INTRUSION

- Logo sérigraphié et étiquette tissée à l'arrière.
- 100 % coton

447373 • XS, S, M, L, XL, 2XL, 3XL • Noir (90), Ambre (95)



NOUVEAU T-SHIRT X-TEAM

- Logo sérigraphié à l'avant et à l'arrière.
- Étiquette tissée sur le côté.
- 100 % coton

454069 • S, M, L, XL, 2XL, 3XL • Bleu (80), Noir (90)



NOUVEAU T-SHIRT ORIGINAL POUR FEMME

- Logo imprimé et étiquette tissée à l'arrière.
- Coupe féminine.
- 95 % coton, 5 % spandex

454071
XS, S, M, L, XL, 2XL
Blanc (01), Noir (90)



NOUVEAU T-SHIRT X-TEAM POUR FEMME

- Logo sérigraphié et étiquette tissée à l'arrière.
- Poche à l'avant.
- 95 % coton, 5 % spandex

454070 • XS, S, M, L, XL, 2XL
Turquoise (Aqua) (76), Noir (90)



NOUVEAU CASQUETTE INTRUSION

- Courroie réglable en plastique.
- Coton avec logos brodés à l'avant.
- Panneau de mailles à l'arrière.

55 % coton, 45 % polyester

447370 • Taille unique
Gris charbon (07),
Noir (90)



NOUVEAU CASQUETTE INTRUSION À VISIÈRE DROITE

- Courroie réglable en plastique.
- Logo brodé à l'avant.
- Étiquette tissée à l'arrière.
- Imprimé à l'intérieur de la visière.
- 100 % coton

447383 • Taille unique
Bleu (80)



NOUVEAU CASQUETTE EDGE À VISIÈRE DROITE

- Courroie réglable en plastique.
- Visière plate.
- Coton à l'avant.
- Panneau de mailles à l'arrière.

55 % coton, 45 % polyester

447646 • Taille unique
Noir (90)



NOUVEAU CASQUETTE CLASSIQUE

- Courroie réglable en plastique.
- Logo brodé à l'avant.
- Étiquette tissée à l'arrière.
- Imprimé à l'intérieur de la visière.
- 100 % coton

448522 • Taille unique
Gris (09), Rouge (30), Bleu (80),
Marine (89), Noir (90)





NOUVEAU JERSEY TEAM ADVENTURE

- Tissu antibactérien à séchage rapide, chassant l'humidité.
- Dos allongé pour plus de confort en position de conduite.
- Imprimés sublimés résistants à la décoloration.
- Poignets en tricot côtlé.

100 % polyester

454072 • S, M, L, XL, 2XL, 3XL • Gris (09), Rouge (30)

NOUVEAU JERSEY X-RACE

- Tissu très léger, antibactérien, à séchage rapide et chassant l'humidité.
- Tissu en mailles qui offre un maximum de respirabilité.
- Dos allongé pour plus de confort en position de conduite.
- Imprimés sublimés résistants à la décoloration.
- Poignets en tricot côtlé.

100 % polyester

454073 • S, M, L, XL, 2XL, 3XL • Gris charbon (07), Bleu (80)



NOUVEAU JERSEY TEAM POUR FEMME

- Coupe féminine semi-ajustée.
- Tissu antibactérien à séchage rapide, chassant l'humidité pour un maximum de confort.
- Panneaux de mailles sur les côtés et sous les bras pour une meilleure respirabilité.
- Poignets en tricot côtlé.
- Imprimés sublimés résistants à la décoloration.

90 % polyester, 10 % spandex

454134 • XS, S, M, L, XL, 2XL
Gris (09), Sarcelle (74)



JERSEY CAMO MOSSY OAK

- Tissu très léger, antibactérien, à séchage rapide et chassant l'humidité.
- Dos allongé pour un meilleur recouvrement.
- Imprimés Camo Mossy Oak Break-up Country sublimés qui résistent à la décoloration et qui s'agencent aux véhicules VTT/Véhicules côte à côte.

100 % polyester

286606

M, L, XL, 2XL, 3XL

Camo Mossy Oak

Break-Up Country (37)



VÊTEMENTS DE PROTECTION CONTRE LA BOUE

MANTEAU DE PROTECTION CONTRE LA BOUE

- CPV 100 % imperméable.
- Coutures scellées électroniquement.
- Panneaux de ventilation sous les bras et au dos.
- Deux poches latérales.
- Poignets élastiques.
- Capuchon et ourlet réglables avec cordon.

Chlorure de polyvinyle (CPV)

286676 • S, M, L, XL, 2XL
Clair (00), Noir Mat (93)



PANTALON DE PROTECTION CONTRE LA BOUE

- Pantalon ample fait de CPV 100 % imperméable.
- Coutures scellées électroniquement.
- Ventilation stratégique.
- Ouverture latérale au bas de la jambe.

Chlorure de polyvinyle (CPV)

286128 • S, M, L, XL, 2XL
Clair (00), Noir Mat (93)



MANTEAUX ET PANTALONS

RPM

MANTEAU DE CONDUITE POUR HOMME

- Ultra résistant, traité au Teflon avec la technologie d'imperméabilité et de respirabilité RPM.
- Coutures doubles.
- Coutures critiques scellées.
- Rabat frontal double avec poignets, col et ourlet réglables.
- Petite ouverture à l'épaule pour laisser passer le tube d'un sac-gourde (non inclus).

100 % nylon

286390 • XS, S, M, L, XL, 2XL, 3XL • Jaune (10), Camo (37), Noir (90)

- Grande ventilation sur les côtés, sous les bras et au dos pour une circulation d'air maximale.
- Manches préformées.
- Les manches peuvent se ranger dans la poche au dos.
- Poches multiples.
- Doublure de mailles.
- Garnitures réfléchissantes.
- Système d'attache reliant le pantalon au manteau.



Vous pouvez enlever les manches et porter ce manteau comme une veste lorsqu'il fait chaud. Les manches se rangent dans la poche dorsale.

RPM

PANTALON AVENTURE POUR HOMME

- Pantalon léger et durable doté de la technologie d'imperméabilité et de respirabilité RPM.
- Panneaux extensibles au siège et à la fourche pour une plus grande aisance.
- Coutures triples à la fourche.
- Coutures critiques scellées.
- Genoux préformés avec goussets extensibles.

100 % nylon

286391 • 28, 30, 32, 34, 36, 38, 40, 42, 44 • Jaune (10), Camo (37)

- Bordures renforcées au bas des jambes.
- Guêtre tempête.
- Attaches latérales Velcro à la taille.
- Fermetures à glissière bidirectionnelles qui rendent le vêtement facile à enlever.
- Système d'attache reliant le pantalon au manteau.
- Doublure en mailles.
- Passants de ceinture.





MANTEAU CAMO MOSSY OAK

- Tissu camouflage imperméable avec motifs Camo Mossy Oak *Break-Up Country* qui s'agencent aux véhicules VTT/Véhicules côte à côte.
- Coutures entièrement scellées.
- L'aération des manches et des coutures latérales permet d'évacuer l'humidité.
- Capuchon détachable avec visière moulée et cordon pour ajustement en hauteur.
- Poches sur la poitrine, deux poches plus basses extensibles et poches réchauffe-main.
- Conçu pour porter un sac à dos avec accès facile aux événements et aux poches.
- Coude articulé avec manche tailleur plus longue pour la position de conduite.

100 % polyester

286544 • M, L, XL, 2XL

Camo Mossy Oak Break-Up Country (37)



PANTALON CAMO MOSSY OAK

- Tissu camouflage imperméable avec motifs Camo Mossy Oak *Break-Up Country* qui s'agencent aux véhicules VTT/Véhicules côte à côte.
- Coutures entièrement scellées.
- Doublure extra-durable aux genoux.
- Deux poches cargo faciles d'accès.
- Fermeture à glissière latérale à hauteur du genou.
- Doublure en mousse aux genoux et au siège pour un confort accru.
- Bretelles détachables.
- Genou articulé et taille arrière surélevée pour la position de conduite.
- Bas des jambes ajustables.
- Doublure en tricot brossé.
- Passants de ceinture.

100 % polyester

286545 • M, L, XL, 2XL, 3XL

Camo Mossy Oak Break-Up Country (37)



MANTEAU RANCH ULTRA-ROBUSTE

- Canevas de coton hydrofuge et résistant aux taches.
- Légèrement isolé.
- Goussets à l'arrière des emmanchures pour une meilleure mobilité.
- Manches préformées et tailleur pour le confort de conduite.
- Nombreuses poches.

100 % coton

Isolant: 100 % polyester

286551

S, M, L, XL, 2XL, 3XL

Brun (04)



PANTALON RANCH ULTRA-ROBUSTE

- Canevas de coton hydrofuge et résistant aux taches.
- Deux poches cargo le long des jambes.
- Passants de ceinture.
- Jambes préformées.

100 % coton

286556

28, 30, 32, 34, 36, 38,
40, 42, 44

Brun (04)



MANTEAU STORM

- Technologie de respirabilité et d'imperméabilité à l'eau et au vent RPM MAX.
- Polyester à l'épreuve du vent et imperméabilisé par traitement déperlant durable.
- Coutures entièrement scellées.
- Double rabat avant avec gouttière intérieure.
- Conception minimaliste qui aide à repousser la boue et la pluie.
- Poches avec fermeture à glissière sur la poitrine gauche et à la taille.
- Poche intérieure avec fermeture de Velcro.
- Goussets à l'arrière des emmanchures pour une meilleure mobilité.
- Manches préformées.
- Logo Cam-Am imprimé à l'avant.
- Logo Can-Am en relief à l'arrière.
- Ourlet et poignets ajustables.

100 % polyester

286611 • S, M, L, XL, 2XL, 3XL • Kaki (05)



PANTALON STORM

- Technologie de respirabilité et d'imperméabilité à l'eau et au vent RPM MAX.
- Polyester à l'épreuve du vent et imperméabilisé par traitement déperlant durable.
- Coutures entièrement scellées.
- Poche avec fermeture à glissière sur la jambe gauche.
- Bretelles ajustables avec plastron.
- Design en forme de Y conçu pour garder les sangles bien en place sur les épaules.
- Guêtre tempête.
- Gousset à l'entrejambe qui empêche l'eau et la boue d'entrer.
- Jambes préformées.
- Logo Can-Am imprimé sur la jambe droite.
- Tissu renforcé à l'intérieur de la jambe.

100 % polyester

286612 • S, M, L, XL, 2XL, 3XL • Kaki (05)



VESTE COUPE-VENT CAN-AM

- Nylon à l'épreuve du vent et imperméabilisé par traitement déperlant durable.
- Coutures critiques scellées.
- Poches pour les mains et poche intérieure.
- Grandes bandes réfléchissantes sur les épaules.
- Coupe ajustée.
- Poignets et ourlet ajustables.
- Système d'attache liant le pantalon au manteau.
- Manches préformées.
- Inscription Can-Am à l'avant et à l'arrière.

100 % nylon

286578 • XS, S, M, L, XL, 2XL, 3XL • Noir (90)



PANTALON COUPE-VENT CAN-AM

- Nylon à l'épreuve du vent et imperméabilisé par traitement déperlant durable.
- Tissu 500 deniers au siège.
- Coutures critiques scellées.
- Coupe ajustée.
- Poche au niveau de la cuisse.
- Taille élastique avec passants de ceinture.
- Coupe qui permet de porter par-dessus des pantalons.
- Jambes préformées.
- Inscription Can-Am sur la poche.

100 % nylon

286579 • 28, 30, 32, 34, 36, 38, 40, 42, 44
Noir (90)



NOUVEAU MANTEAU DE CONDUITE D'HIVER

- Tissu texturé robuste doté de la technologie de respirabilité et d'imperméabilité à l'eau et au vent RPM.
- Coutures critiques scellées pour une protection accrue.
- Ouvertures sous les bras pour une meilleure évacuation de l'humidité lors des randonnées actives ou par temps doux.
- Deux poches latérales et une poche intérieure.
- Poches intérieures pour casquette.
- Rabat avant pour bloquer le froid avec sous-rabat isolant à l'épreuve du vent spécifiquement conçu pour la conduite hors route.
- Bord pare-neige pour empêcher le froid et la neige de s'infiltrer.
- Garnitures réfléchissantes.
- Col en micropolyester et poignets intérieurs en micromolleton.
- Panneaux intérieurs avant et arrière doublés en micromolleton alliant chaleur et confort.
- Ajustement du col facile d'accès sur les deux côtés.
- Bas et poignets ajustables.
- Logo Can-Am imprimé à l'avant et sur une manche.
- Logo Can-Am brodé à l'arrière.

60 % polyester, 40 % nylon

Isolant : Primaloft Noir

286609 • S, M, L, XL, 2XL, 3XL • Noir (90)



NOUVEAU SALOPETTE DE CONDUITE D'HIVER

- Technologie de respirabilité et d'imperméabilité à l'eau et au vent RPM.
- Combinaison judicieuse de matériaux spécifiquement adaptés à la conduite d'hiver.
- Coutures critiques scellées.
- Tissu renforcé au siège et aux genoux.
- Fermetures à glissière latérales au 3/4 avec ourlet ajustable.
- Garnitures réfléchissantes.
- Guêtre tempête avec sangle à fixation rapide pour empêcher l'entrée de la neige.
- Jambes préformées.
- Plastron à l'avant et à l'arrière pour une bonne protection contre le vent et la neige.
- Bretelles ajustables avec design en forme de Y conçu pour garder les sangles bien en place sur les épaules.
- Siège doublé en molleton.

60 % polyester, 40 % nylon

Isolant : Primaloft Noir

286610 • S, M, L, XL, 2XL, 3XL • Noir (90)



PANTALON CROSS POUR FEMME

- Pantalon léger et durable avec technologie de respirabilité et d'imperméabilité à l'eau et au vent RPM.
- Nylon 500 deniers au siège et à l'ourlet.
- Taille en tissu extensible.
- Coutures critiques scellées.
- Ventilation à la cuisse avec fermetures à glissière résistantes à l'eau.
- Poche latérale avec fermeture à glissière et rabat.
- Système d'attache reliant le pantalon au manteau.
- Bordures renforcées au bas des jambes.
- Guêtre tempête.
- Genoux pré-formés, avec goussets extensibles.
- Doublure en mailles.
- Passants de ceinture.

100 % nylon

286478 • 3-4, 4, 6, 8, 10, 12, 13-14, 14 • Noir (90)



SALOPETTE DE CONDUITE D'HIVER POUR FEMME

- Pantalon technique confortable et polyvalent.
- Tissu avec technologie de respirabilité et d'imperméabilité à l'eau et au vent RPM MAX.
- Coutures et logos scellés.
- Siège, genoux et intérieur des jambes en nylon 1000 deniers.
- Siège et genoux doublés en polar.
- Pantalon à panneau.
- Plastron en molleton extensible.
- Genoux préformés.
- Fermetures à glissière latérales pleine longueur bidirectionnelles.
- Taille ajustable.
- Poches aux hanches.
- Poche de la cuisse droite munie d'une fermeture à glissière étanche.
- Garnitures réfléchissantes.

90 % nylon, 10 % polyester

Isolant : Primaloft Noir

286460 • XS, S, M, L, XL, 2XL, 3XL • Noir Mat (93)



BOTTES DE CONDUITE CAN-AM

- Bottes de conduite résistantes de 8 po avec lacets.
- Membrane imperméable COSMO[®] HydroGuard[®].
- Semelles extérieures VIBRAM[®] Bifida[®] en caoutchouc.
- Partie supérieure en cuir (ou nubuck imperméable pour le modèle beige).
- Semelles intérieures techniques Meramec[®] Ultron[®] amovibles.
- Haute languette à soufflet empêchant les débris et l'eau de pénétrer dans la botte.

100 % cuir

444197 - 7, 8, 9, 10, 11, 12, 13* - Beige (02), Noir (90)

- Bracelet souple et rembourré assurant un confort de conduite.
- Coques internes en acier pour une protection maximale des orteils.
- Protectors externes TPU au bout de la botte résistants à l'abrasion.
- Couture double ultrarésistante dans les zones de contrainte.
- Lacets résistants à l'abrasion.

BOTTES DE PROTECTION CONTRE LA BOUE EN NÉOPRÈNE CAN-AM

- Bottes en polyuréthane 100 % imperméable avec semelles de couleur.
- Haut de la botte en néoprène pour plus de flexibilité.
- Doublure de laine soyeuse, légère et confortable.
- Semelle stylisée à relief prononcé pour bien adhérer à n'importe quelle surface.
- Excellente résistance à l'huile, à la graisse et au carburant.

60 % polyuréthane, 40 % néoprène

444196

8, 9, 10, 11, 12, 13*

Noir (90)

444201

8, 9, 10, 11, 12, 13*

Next G-1 vista camo (37)

**CAGOULES****BALACLAVA MICROMOLLETON**

- Tissu extensible et antibactérien avec surface intérieure brossée.
- Coutures sans relief pour prévenir les frictions.

84 % polyester,
13 % nylon, 3 % spandex

447565 - Taille unique - Noir (90)

**BALACLAVA TECHNIQUE**

- Tissu de mailles placé stratégiquement pour une bonne respirabilité.
- Micromolleton pour la chaleur.
- Bavette avant pour protéger le cou du vent.
- Plus long à l'arrière pour une plus grande mobilité.
- Coutures sans relief pour prévenir les frictions.

92 % polyester, 8 % spandex

445950 - Taille unique - Noir (90)

**BALACLAVA DE BASE**

- Confortable, conçu pour protéger du froid et pour rester au sec.
- Coutures sans relief pour prévenir les frictions.

80 % nylon, 20 % spandex

447449 - Taille unique - Noir (90)

**PROTECTIONS POUR LE COU ET LE TORSE****COUCHE DE BASE COUPE-VENT**

- Protection supplémentaire contre le vent au niveau du cou et du torse.
- Chaude et respirante.
- Tissu extensible.
- Conçue pour un mouvement des bras facile.
- Fermeture à glissière à l'épaule pour permettre de l'enfiler ou de la retirer rapidement en conservant le casque.
- Coutures sans relief pour empêcher l'irritation.

100 % polyester

286348 - S, M, L, XL, 2XL - Noir (90)

**PLASTRON**

- Molleton de 14 oz anti-boulochage.
- Bordure de spandex assurant un meilleur ajustement.

100 % polyester

286331 - Taille unique
Noir (90)



ENDURO IDÉAL POUR LES GRANDES EXPÉDITIONS ET LES AVENTURES EXTRÊMES

Caractéristiques et avantages

Parfait pour l'aventure en ou hors sentier. L'EX-2 offre la double expérience de conduite avec un casque intégral, plus le style et les avantages d'un casque MX.

- Coque en plastique composite avancée.
- Visière anti-rayures, verrouillable et multipositions.
- Visière solaire anti-rayures rétractable.
- Palette aérodynamique amovible.
- Doublures Dri-Lex® lavables et ultra-confort.
- Déflecteur de menton surdimensionné.
- Évents et extracteurs d'air réglables.

CASQUE EX-2 ENDURO

Coquille: Polycarbonate

448466

XS, S, M, L, XL, 2XL

Noir avec graphiques (94)

DOT ECE22.05



XP-3 CASQUES DE TYPE CROSS ULTRA-LÉGERS DOTÉS DE NOMBREUSES CARACTÉRISTIQUES QUI OFFRENT DES PERFORMANCES, UNE PROTECTION ET UN CONFORT EXCEPTIONNELS

Caractéristiques et avantages

- Coquille en fibre de verre haut de gamme ultra-légère avec coque interne en mousse EPS.
- Système de visière aérodynamique entièrement ajustable.
- Orifices de ventilation à l'arrière et à l'avant.
- Doublure CoolMax® amovible, lavable et remplaçable qui chasse l'humidité.
- Boucle d'attache double D au menton.
- Poids : ±1470 g pour taille « L ».
- Graphiques durables et multicolores avec vernis transparent.
- Logo Can-Am.
- Triple certification : DOT, ECE et SNELL M2015.

NOUVEAU CASQUE

XP-3 X-RACE

Coquille: Fibre de verre

448537

XS, S, M, L, XL, 2XL

Blanc (01), Or (11)

DOT Snell ECE22.05



CASQUE XP-3 X-RACE

- Graphiques durables et multicolores avec vernis transparent.

Enveloppe: Fibre de verre

448342 • ECE

XS, S, M, L, XL, 2XL

Jaune (10), Vert (70)

DOT Snell ECE22.05



XC-4 CASQUE AU STYLE RACÉ INCOMPARABLE

Caractéristiques et avantages

- Coquille interne en mousse EPS.
- Ventilation en acier inoxydable à l'avant.
- Système de visière entièrement ajustable.
- Ventilation à l'arrière et à l'avant pour que vous restiez au frais.
- Doublure amovible, lavable, remplaçable et résistant à l'humidité.
- Boucle d'attache double D au menton.
- Graphiques durables et multicolores avec vernis transparent.
- Poids : ± 1470 g pour taille « L ».

NOUVEAU CASQUE XC-4 MODERN HERITAGE

Coquille : Polycarbonate
448526 • XS, S, M, L, XL, 2XL
Blanc (01), Gris (09)

DOT ECE22.05



CASQUE XC-4

Coquille : Polycarbonate
448255 • XS, S, M, L, XL, 2XL • Noir (90)

DOT Snell



CASQUE XC-4 POUR FEMME

- Graphiques durables et multicolores avec vernis transparent.
- Déflecteur de respiration inclus.

Coquille : Polycarbonate
448397 • XS, S, M, L, XL, 2XL • Rose (36)

DOT ECE22.05



MASQUES CONTRE LA POUSSIÈRE

- Filtres faciles à remplacer qui éliminent 99,9 % de la poussière, des particules et du pollen en suspension ainsi que les odeurs.
- Fait de néoprène souple et durable qui s'ajuste parfaitement sous un casque et des lunettes.
- Le masque de taille XS/S convient à la plupart des enfants de 12 ans et moins; la taille M/L convient à la plupart des gens et la taille XL/2XL convient aux plus costauds (235 lb et +).
- Comprend 2 filtres de remplacement et une pochette de rangement.



NOUVEAU MASQUE CAN-AM ORIGIN CONTRE LA POUSSIÈRE

- Pochette pratique pour lecteur MP3 sur le côté.

448524 • XS/S, M/L, XL/2XL
Noir avec graphiques (94)



NOUVEAU MASQUE CAN-AM ORIGIN CONTRE LA POUSSIÈRE

448525 • XS/S, M/L, XL/2XL
Noir (90)



MASQUE CAN-AM X-RACE CONTRE LA POUSSIÈRE

448247
XS/S, M/L, XL/2XL
Jaune (10)

SYSTÈME DE COMMUNICATION

NOUVEAU SYSTÈME DE COMMUNICATION BLUETOOTH SENA 30K

- Casque d'écoute compatible avec Bluetooth qui utilise la technologie de communication par réseau maillé de Sena.
- Le 30K dispose d'une nouvelle fonction de recharge rapide qui offre une autonomie impressionnante de 5 heures en communication Bluetooth et de 3 heures avec la technologie de communication par réseau maillé après une charge de seulement 20 minutes.
- Fréquence de 2.4 GHz, pour vous permettre de vous connecter aux autres motards d'une toute nouvelle façon.
- Si un membre du groupe est hors de portée, le système par réseau maillé maintient une communication continue avec le reste du groupe et tente de rétablir la communication avec l'autre personne.
- Avec le mode groupe privé, le 30K peut établir une communication en duplex avec un maximum de 16 conducteurs dans un rayon maximal de 2 km (1,2 mille).
- La technologie Sena 30K multitâche audio vous permet d'avoir une conversation grâce à la technologie de réseau maillé adaptatif tout en utilisant les fonctions Bluetooth comme écouter de la musique en continu sur un téléphone intelligent, faire ou prendre des appels ou utiliser le système de navigation GPS.

Simple

448610
Taille unique
Noir (90)

Double

448611
Taille unique
Noir (90)





LUNETTES CAN-AM RACE SAND PAR SCOTT

- Traitement antibuée No Fog[†].
- Lentilles claires Lexan[®] avec protection UV à 100 %.
- Mousse de ventilation qui bloque la poussière.
- Mousse de visage multicouche.
- Courroie antidérapante durable.
- Lentille claire supplémentaire incluse.
- Compatible avec les systèmes de pellicules déroulantes et détachables (vendus séparément).
- Pochette de rangement comprise.

448491 • Taille unique
Noir (90)



LUNETTES CAN-AM ADVENTURE OTG PAR SCOTT

- Conçues pour s'ajuster confortablement avec des lunettes d'ordonnance, elles comptent les mêmes caractéristiques que les lunettes Can-Am Adventure.

447901 • Taille unique • Noir (90)



LUNETTES CAN-AM ADVENTURE PAR SCOTT

- Traitement antibuée No Fog[†].
- Lentilles claires Lexan[®].
- Mousse de visage hypoallergénique très douce.
- Courroie antidérapante durable.
- Compatible avec les systèmes de pellicules déroulantes et détachables (vendus séparément).

447900 • Taille unique
Blanc (01), Jaune (10), Noir (90)



LUNETTES CAN-AM TRAIL PAR SCOTT

- Lentilles claires Lexan[®] avec protection UV à 100 %.
- Mousse de visage hypoallergénique très douce.
- Courroie antidérapante durable.
- Compatible avec les systèmes de pellicules déroulantes et détachables (vendus séparément).

447899 • Taille unique
Blanc (01), Jaune (10), Noir (90)



SYSTÈME D'ÉCRAN DÉROULABLE CAN-AM

- Lentille antiadhésive de remplacement.
- 2 rouleaux de pellicule.
- 1 garde-boue.
- 6 pellicules détachables.

447908 • Taille unique • Clair (00)



LENTILLE À PELLICULES DÉTACHABLES POUR LUNETTES CAN-AM ADVENTURE

- Lentille antiadhésive de remplacement.
- 6 pellicules détachables.
- 2 supports compris.

447910 • Taille unique • Clair (00)



LENTILLE SIMPLE DE REMPLACEMENT POUR LUNETTES CAN-AM

- Polycarbonate résistant aux chocs.
- Traitement antibuée No Fog[†].

447905 • Taille unique • Clair (00), Gris (09)

448225 • Taille unique • Miroir argent (22)



LENTILLE DOUBLE DE REMPLACEMENT POUR LUNETTES CAN-AM

- Polycarbonate résistant aux chocs.
- Traitement antibuée No Fog[†].

447906 • Taille unique
Clair (00), Rose (36)



GANTS

NOUVEAU GANTS X-RACE

- Panneaux de mailles pour une ventilation et une mobilité accrues.
- Empiècements de Clarino[®] double épaisseur à la paume et au pouce pour plus de durabilité et de confort.
- Gants préformés.
- Bouts des doigts en silicone pour optimiser la prise et le contrôle.
- Pièces injectées sur le revers de la main.
- Système d'attache qui conserve le gant en place.

Panneaux de mailles, spandex, clarino.

HOMME

446306

XS, S, M, L, XL, 2XL
Rouge (30),
Bleu (80)



FEMME

446311

S, M, L, XL, 2XL
Turquoise (Aqua) (76),
Noir (90)



NOUVEAU GANTS DE CONDUITE ADVENTURE TEAM

- Faits de spandex pour une mobilité supérieure.
- Paumes en Chamude.
- Gants préformés.
- Imprimés sublimés résistant à la décoloration.
- Faciles à enfiler et à retirer.
- Logo soudé.
- Bouts des doigts en silicone.

43 % nylon, 33 % polyester, 23 % polyuréthane, 1 % caoutchouc chloroprène

446305 • S, M, L, XL, 2XL, 3XL
Rouge (30)



GANTS MOSSY OAK CAMO

- S'agence aux motifs Camo Mossy Oak Break-Up Country des véhicules VTT/Véhicules côte à côte.
- Doublure isolante de 4 oz pour éviter le froid.
- Accès facile et rapide à la détente avec l'index*.
- Paume faite de cuir extra-durable offrant une meilleure adhérence.
- Entre-doublure Hipora[™] imperméable et respirante.
- Poignets Velcro ajustables.
- Doigts préformés.
- Manchette large qui peut recouvrir la manche du manteau.

* L'index n'est pas complètement imperméable.

85 % polyester, 15 % cuir

286572 • M, L, XL, 2XL, 3XL • Camo Mossy Oak Break-Up Country (37)



GANTS ET MITAINES DE CONDUITE D'HIVER

- Technologie mcFIT[®] à la paume pour améliorer la prise.
- Gants de nylon très chauds avec paumes en cuir.
- Isolation ajustable avec doublure amovible en tissu antibactérien qui chasse l'humidité.
- Isolation : primaloft gold
- Ratine de coton sur le pouce gauche pour essuyer l'eau, la neige ou la buée sur la visière.
- Manchette large avec poignet ajustable.
- Garnitures réfléchissantes.

Nylon, cuir
Isolation : Primaloft Gold

GANTS

286204

S, M, L, XL
Noir (90)



MITAINES

286583

S, M, L, XL, 2XL
Noir (90)



La technologie mcFIT, qui consiste à coller ensemble la membrane et le revêtement extérieur, améliore la souplesse du gant, le confort et la sensibilité.

CASQUE JUNIOR X CRUSH

- Coquille technique en composite de plastique.
- Doublure ultra-peluche amovible et lavable.
- Visière réglable.
- Multiples orifices de ventilation pour vous garder au frais et au sec.
- Boucle d'attache double D au menton.
- Autocollants Ski-Doo et Can-Am dans la boîte.
- Déflecteur d'air optionnel – vendu séparément.
- Approuvé D.O.T. et CE.

Coquille : ABS

448506 • S, M, L • Noir avec graphiques (94)



DOT ECE22.05

LUNETTE CAN-AM TRAIL JUNIOR PAR SCOTT

- Traitement antibuée No Fog[®].
- Lentilles claires Lexan[®] avec protection UV à 100 %.
- Mousse de visage multicouche.
- Courroie antidérapante durable.

448512 • Taille unique
Noir (90)

T-SHIRT CHASE POUR GARÇON

- Imprimé Can-Am au dos.
- 100 % coton

286489 • 7-8, 10-12, 14-16
Rouge (30), Noir (90)

PULL À CAPUCHON CAN-AM POUR FILLE

- Imprimé Can-Am au dos.
- 72 % coton, 23 % polyester, 5 % spandex

286486 • 7-8, 10-12, 14-16
Mauve (40)

SACS

SAC D'ÉQUIPEMENT CAN-AM SLAYER PAR OGIO

- Grand compartiment principal avec un accès facile à tout le matériel.
- Grande poche pour les bottes.
- Pochette de rangement multi-usage.
- Poignées pratiques pour le transport.
- Bandoulière amovible.
- Base renforcée et durable.
- Dimensions : 81 cm (hauteur) x 41 cm (largeur) x 46 cm (profondeur).

469294 • Taille unique • Noir (90)



SAC À DOS CAN-AM URBAN PAR OGIO

- Housse de protection pour ordinateur portable conforme aux normes de sécurité des aéroports.
- Pochette rembourrée pour protection des appareils électroniques.
- Deux étuis pour bouteille d'eau/accessoire.
- Bretelles ergonomiques entièrement réglables.
- Pochette avant avec deux compartiments rembourrés pour accessoires et une pochette plate latérale.
- Dimensions : 50 cm (hauteur) x 34 cm (largeur) x 24 cm (profondeur).

469293 • Taille unique • Noir (90)



COMMENT PRENDRE LES MESURES ?

- Pour plus de précision, demandez à une tierce personne de prendre les mesures.
- Prenez les mesures en maillot de bain ou en sous-vêtements.
- Le ruban doit être ajusté sans être trop serré.
- Si les mesures se situent entre deux tailles, commandez la taille supérieure.

1 TÊTE	Mesurez le tour de tête, à partir du centre du front et en passant au-dessus des oreilles et de la bosse naturelle à l'arrière de la tête.
2 BRAS	Mains pendantes de chaque côté et bras légèrement courbés, mesurez depuis le milieu de la nuque, le long du bras, jusqu'au poignet.
3 POITRINE/BUSTE	Mesurez le tour de poitrine en passant sous les bras, au niveau de la partie la plus forte de la poitrine.
4 TAILLE	Mesurez le tour de taille naturel, en maintenant un doigt entre le ruban et la peau.
5 HANCHES	Prenez la mesure au niveau de la partie la plus forte.
6 ENTREJAMBE	Prenez la mesure de l'entrejambe jusqu'au sol, sans chaussures.

TABLEAU DES TAILLES

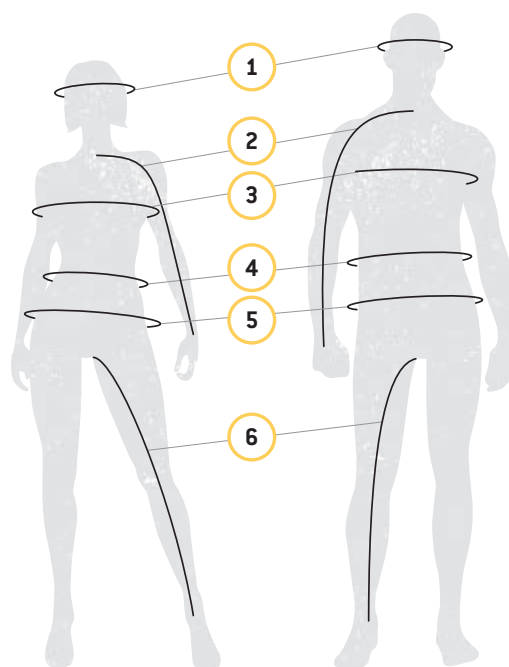

QUEL CODE CORRESPOND À VOTRE TAILLE ?

1. Déterminez votre taille.
2. Utilisez ensuite le **CODE** correspondant pour compléter le numéro de produit dans votre commande.
Exemple : 440227__90 Taille : M = code « 06 », donc 440227**06**90

TAILLE	CODE	TAILLE	CODE	TAILLE	CODE	TAILLE	CODE	TAILLE	CODE	TAILLE	CODE
Taille unique	00	XL	12	L/XL	73	11/12	56	10	30	32	38
XS	02	XLT	13	2XL	21	13/14	80	10.5	99	34	39
XS/S	90	2XL	14	3/4	79	14/16	50	11	31	36	40
S	04	3XL	16	5/6	52	4	23	12	32	38	41
M	06	4XL	18	6/8	48	6	25	13	33	40	42
MT	07	5XL	88	7/8	54	7	27	14	34	42	43
L	09	S/M	72	9/10	55	8	28	28	36	44	44
LT	10	M/L	91	10/12	49	9	29	30	37		

HOMME - TAILLE MOYENNE 1,77 M - 1,83 M

	XS	S	M	L	XL	2XL	3XL
POITRINE	84-89	89-94	94-102	102-112	112-122	122-132	132-142
TAILLE	65-74	74-79	79-86	86-97	97-107	107-117	117-127
HANCHES	84-89	89-94	94-102	102-112	112-122	122-132	132-142
BRAS	76-79	79-81	81-84	84-86	86-89	89	89-91
ENTREJAMBE	79-81	80-81	81	81	81	81-82	82-83

FEMME - TAILLE MOYENNE 1,64 M - 1,77 M

	XS	S	M	L	XL	2XL	3XL
POITRINE	81-86	86-91	91-99	99-107	107-114	114-124	124-134
TAILLE	61-66	66-71	71-76	76-86	86-94	94-104	104-114
HANCHES	86-91	91-97	97-102	102-112	112-119	119-132	132-140
BRAS	79	79-81	81	81-83	83	83-86	86
ENTREJAMBE	76	76	76	76	76	76-77	77

GANTS HOMME (MESURER LA LARGEUR DE LA PAUME)

	S	M	L	XL	2XL	3XL
CM	7,5	8,5	9,5	10,5	11,5	14

GANTS FEMME (MESURER LA LARGEUR DE LA PAUME)

	S	M	L	XL	2XL
CM	6,8	7,5	8,3	9	11,5

CASQUES

	XS	S	M	L	XL	2XL	3XL
TÊTE (CM)	53-54	55-56	57-58	59-60	61-62	65-66	65-66

CASQUE JUNIOR

	S	M	L
TÊTE (CM)	49-50	51-52	53-54

PIÈCES D'ORIGINE CAN-AM

SOUVENEZ-VOUS POURQUOI VOUS AVEZ OPTÉ POUR UN VÉHICULE CAN-AM :
Une conception minutieuse. Des tests rigoureux. Un véhicule approuvé en usine.
Poursuivez votre aventure hors route avec les pièces d'origine Can-Am.

PIÈCES CAN-AM : LA RÉFÉRENCE INCONTESTABLE

GARANTIE 2 ANS SUR TOUTES LES PIÈCES D'ORIGINE CAN-AM

**POUR PRÉSERVER LES
PERFORMANCE DE VOTRE
OUTLANDER, PROCÉDEZ À
UN ENTRETIEN RÉGULIER**

COMPOSANTS À VÉRIFIER*



- 1 FILTRE À HUILE** 420256188
- 2 HUILE MOTEUR** VOIR P.78
- 3 FILTRE À ESSENCE** 709000330
- 4 FILTRE À AIR** 707800371
- 5 FILTRE À AIR CVT** 707001130
- 6 COURROIES D'ENTRAÎNEMENT** VOIR P.82
- 7 PLAQUETTES DE FREIN** VOIR P.82
- 8 ENSEMBLES DE SOUFFLETS
DE JOINT HOMOCINÉTIQUE** VOIR P.82
- 9 ROULEMENT DE ROUE** 293350118
- 10 ENSEMBLE DE COUSSINETS
DE SUSPENSION** 703500875
- 11 JOINT À ROTULE DE SUSPENSION
SUPÉRIEUR** 706202044/706202045
- 12 BOUGIES D'ALLUMAGE**
715900352/707000246
- 13 BATTERIES** VOIR P.82

*Reportez-vous au tableau d'entretien périodique pour connaître la fréquence appropriée

POUR PRÉSERVER LES
PERFORMANCE DE VOTRE
RENEGADE, PROCÉDEZ À
UN ENTRETIEN RÉGULIER

COMPOSANTS À VÉRIFIER*

- 1 **FILTRE À HUILE** 420256188
- 2 **HUILE MOTEUR** VOIR P.82
- 3 **FILTRE À ESSENCE** 709000330
- 4 **FILTRE À AIR** 707800371
- 5 **FILTRE À AIR CVT** 707001786
- 6 **COURROIES D'ENTRAÎNEMENT** VOIR P.82
- 7 **PLAQUETTES DE FREIN** VOIR P.82
- 8 **ENSEMBLES DE SOUFFLETS
DE JOINT HOMOCINÉTIQUE** VOIR P.82
- 9 **ROULEMENT DE ROUE** 293350118
- 10 **ENSEMBLE DE COUSSINETS
DE SUSPENSION** 703500875
- 11 **JOINT À ROTULE DE SUSPENSION
SUPÉRIEUR** 706202044/706202045
- 12 **BOUGIES D'ALLUMAGE** 715900352/707000246
- 13 **BATTERIES** VOIR P.82

*Reportez-vous au tableau d'entretien périodique pour
connaître la fréquence appropriée.

PIÈCES D'ENTRETIEN D'ORIGINE CAN-AM

FILTRE À HUILE

420256188
420256455 • DS450



JOINT TORIQUE (PURGE)

(Non illustré)
420552280

JOINT TORIQUE (COUVERCLE DU FILTRE À HUILE)

(Non illustré)
420230920

NÉCESSAIRE DE CHANGEMENT D'HUILE COMPLET
DISPONIBLE ÉGALEMENT - VOIR P.88

BOUGIES D'ALLUMAGE

• Consultez votre concessionnaire
can-Am autorisé pour savoir quelle
courroie convient à votre véhicule.

715900352 • moteurs 500, 570, 650
707000246 • Tous sauf 500, 570, 650



FILTRES À AIR

- Première qualité de filtre sur le marché, il empêche les contaminants atmosphériques d'atteindre votre moteur.
- Protègent les composants internes contre une usure prématurée.
- Filtres à air d'origine de BRP qui assurent une compatibilité et un ajustement parfaits.

707800371 • Filtre à air de première qualité
715001333 • Filtre à air de performance par Twin Air



FILTRE À ESSENCE

(Non illustré)
709000330

FILTRE À AIR CVT

(Non illustré)
701001130 • Outlander
707001786 • Renegade

HUILES ET PRODUITS D'ENTRETIEN - VOIR P.86

CONSULTEZ LA RUBRIQUE « PIÈCES ET ENTRETIEN » DU SITE **CAN-AMOFFROAD.COM**
POUR DÉCOUVRIR LA GAMME COMPLÈTE DES PIÈCES D'ORIGINE CAN-AM.

Remarque : renseignez-vous auprès de votre concessionnaire BRP autorisé ou visitez notre boutique en ligne sur can-amoffroad.com pour connaître les prix des pièces d'origine Can-Am.

COURROIES D'ENTRAÎNEMENT DE PREMIÈRE QUALITÉ

- Courroies d'entraînement de première qualité pour maximiser les performances de votre véhicule.
- Fabriqué avec des cordes de tension en aramide pour offrir une durabilité et une fiabilité supérieures.
- Conçu avec des caractéristiques qui lui confèrent durabilité pour une conduite hors-route.

422280360 - 500CC et plus
715900024 - 450CC et moins
715900023 - Traxter



COURROIES D'ENTRAÎNEMENT À HAUT RENDEMENT

- Technologie haute performance.
- Construction de pointe en fibre de polymère 100 % PBO qui résiste à la traction.
- Durabilité accrue et résistance aux hautes températures.

422280364

EXTRACTEUR DE POULIE MENÉE

(Non illustré)

- Permet d'ouvrir la poulie menée pour remplacer facilement la courroie.
- Permet de verrouiller le vilebrequin en position point mort haut (TDC) pour les entretiens.

529036098

JOINTS COUVERCLE CVT

(Non illustré)

G2 (Outlander et Renegade)
420430126

G2L (Outlander et Outlander MAX 450)
420630292

G1 (Outlander et Outlander MAX 400)
420630290

ROULEMENT DE ROUE

(Non illustré)

- Roulement scellé offrant une protection additionnelle contre les intrusions d'eau ou de contaminants.

293350118

ENSEMBLE DE COUSSINET DE SUSPENSION

- Cet ensemble comprend 2 coussinets, 1 manchon et 1 plaque d'usure tel qu'illustré.
- Ce dont vous aurez de besoin pour restaurer votre bras de suspension.

703500875



ENSEMBLES DE SOUFFLETS DE JOINT HOMOCINÉTIQUE

- Comprend les collets et la graisse.
- Les ensembles de soufflets de joint homocinétique d'origine de BRP assure une compatibilité et un ajustement parfaits.

Côté roue avant

715900298 - X mr
705401345 - Tous les models (sauf X mr)

Côté différentiel avant

715900299 - X mr
705401346 - Tous les models (sauf X mr)

Arrière

705501864



ENSEMBLE DE PLAQUETTES DE FREIN MÉTALLIQUES

- Construction durable et robuste qui résiste aux freinages brusques.
- Conçu pour supporter des conditions de conduite exigeantes dans des environnements de freinage difficiles comme la boue, les dunes et autres applications à charges supérieures.
- Créé spécifiquement pour les VCC Can-Am.

Informez-vous auprès de votre concessionnaire BRP autorisé ou visitez notre boutique en ligne au CAN-AMOFFROAD.COM

705600350 - Avant droit
705600349 - Avant gauche
705600398 - Arrière gauche

Outlander X mr, MAX X-TP, MAX XT, MAX PRO, MAX Limited, Renegade X xc (2012)

715900248 - Avant et arrière droit
715900249 - Avant gauche



ENSEMBLE DE PLAQUETTES DE FREIN ORGANIQUE

- Choisi à titre d'équipement standard d'origine pour les véhicules Can-Am VTT de basse cylindrée pour une utilisation en conditions sec.
- Procure une excellente capacité de freinage avec une efficacité optimale et une bonne sensation, tout en étant peu bruyant.

Informez-vous auprès de votre concessionnaire BRP autorisé ou visitez notre boutique en ligne au CAN-AMOFFROAD.COM

705601014 - Avant et arrière droit
705601015 - Avant gauche et arrière gauche (Renegade seulement)



BATTERIES YUASA†

- Des modèles haut de gamme du fabricant de batteries le plus reconnu en Amérique du Nord.

Renegade et Outlander
2004-2012

En gel de 18 A (YTX20L-BS)
410301203

Traxter et Quest
1999-2006

Sèche de 19 A (YB16CL-B)
278001756

DS (250, 90, 70, 50)

En gel de 13 A (YTX15L-BS)
710000283



JOINT HOMOCINÉTIQUE DE PERFORMANCE

- Conception haute performance idéale pour une utilisation hors route avec une protection supérieure pour utilisation dans la boue.
- Inclut les joints, l'arbre d'entraînement et les soufflets qui s'ajustent parfaitement à votre véhicule Can-Am.

Avant gauche

705401429 - Moteur 570 EFI
705401115 - Tous les modèles (sauf X mr, Moteur 570)

Avant droit

705401428 - Moteur 570 EFI
705401116 - Tous les modèles (sauf X mr, Moteur 570)

Arrière gauche

705501485 - Tous les modèles (sauf X mr)

Arrière droit

705501486 - Tous les modèles (sauf X mr)



JOINT HOMOCINÉTIQUE DE PREMIÈRE QUALITÉ

- Conception de première qualité idéale pour une utilisation hors route.
- Inclut les joints, l'arbre d'entraînement et les soufflets qui s'ajuste parfaitement à votre véhicule Can-Am.

modèles X mr

705401704 - Avant gauche
705401703 - Avant droit
705501848 - Arrière droit
705501847 - Arrière gauche

JOINT À ROTULE DE SUSPENSION SUPÉRIEUR

- Conception robuste pour une utilisation hors route et scellée pour une durabilité prolongée.

706202044 - Supérieur
706202045 - Inférieur



Remarque : renseignez-vous auprès de votre concessionnaire BRP autorisé ou visitez notre boutique en ligne sur can-amoffroad.com pour connaître les prix des pièces d'origine Can-Am.

Certains modèles et accessoires présentés peuvent ne pas être disponibles ou homologués dans votre pays. Contactez votre concessionnaire BRP pour obtenir plus d'informations.

LA QUALITÉ DE LA COURROIE D'ENTRAÎNEMENT PEUT INFLUER SUR LA PUISSANCE ET LES PERFORMANCES DU VÉHICULE

QU'EST-CE QUI DISTINGUE LES COURROIES CAN-AM ?

Nos courroies d'entraînement se composent d'un matériau unique :
la fibre PBO.

La fibre PBO est la nouvelle génération de super fibre : elle possède une excellente stabilité thermique et une grande résistance à l'abrasion, et sa solidité et son module d'élasticité sont deux fois supérieurs à ceux de la fibre aramide.

- > Nous collaborons avec les meilleurs fabricants du secteur des sports motorisés pour vous offrir des **courroies d'entraînement uniques** d'une qualité constante.
- > La composition **100 % fibre de polymère PBO** offre une grande résistance à la chaleur, une résistance à la traction exceptionnelle et une durabilité remarquable.

- > Notre bureau d'études intègre et teste rigoureusement chaque courroie d'entraînement pour garantir **la réactivité du moteur, une accélération puissante, des performances supérieures en vitesse de pointe et un changement de rapport efficace.**
- > Nous visons un niveau de performance et de longévité maximal **en fonction de l'utilisation et des spécifications de votre véhicule.**

COMPARAISON DE LA COMPOSITION DES COURROIES CAN-AM ET DE CELLES DES CONCURRENTS

MODULE D'ÉLASTICITÉ ET RÉSISTANCE À LA TRACTION

Les essais au dynamomètre démontrent que la fibre PBO est supérieure en tout point au Kevlar et à la fibre de carbone.

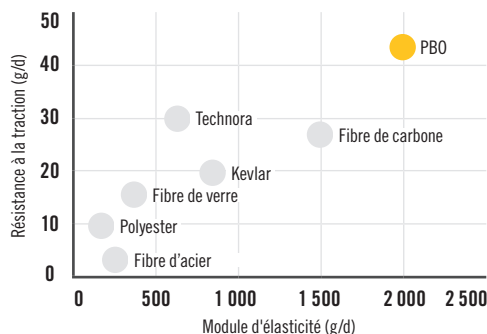

DURABILITÉ

Comparaison de la courroie d'entraînement à haut rendement BRP (100 % PBO - 422280364) et des courroies concurrentes.

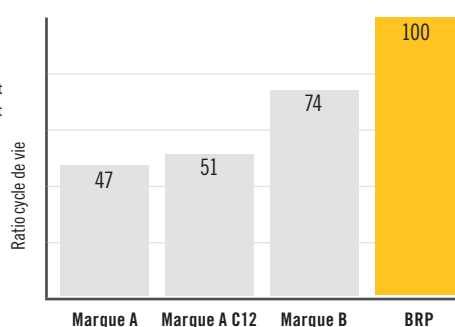

« J'AI TESTÉ TOUS LES TYPES DE COURROIES D'ENTRAÎNEMENT QUI EXISTENT. MAIS POUR GAGNER MES COURSES, JE FAIS CONFIANCE AUX COURROIES CAN-AM. »

PHIL BLURTON

GAGNANT DU CHAMPIONNAT DU MONDE UTV 2017 ET 2018
CHAMPION BITD UTV PRO PRODUCTION TURBO 2017

XPS



KYLE CHANEY

PILOTE DE COURSE PROFESSIONNEL CAN-AM,
CHAMPION 2017 DU TORC PRO MOD UTV



PHIL BLURTON

PILOTE DE COURSE PROFESSIONNEL CAN-AM,
CHAMPION 2017 DU BITD UTV PRO PRODUCTION TURBO

**L'HUILE XPS A ÉTÉ SOUMISE À DES ESSAIS RIGoureux DANS DES CONDITIONS EXTRÊMES ET
SERA UTILISÉE CETTE ANNÉE PAR DE NOMBREUX PILOTES DE COURSE CAN-AM HORS ROUTE.**



Moteur
Rotax ACE
3 cylindres



Moteur Rotax
bicylindre en V

POURQUOI L'HUILE XPS EST **LE MEILLEUR CHOIX** POUR LES MOTEURS ROTAX ?

Votre véhicule est un réel investissement dont vous méritez de tirer le meilleur parti. C'est précisément dans ce but que les lubrifiants XPS ont été conçus. Ces produits sont les seuls spécialement mis au point pour le moteur Rotax de votre Can-Am.

Pour être sûr de profiter pleinement de chaque sortie avec votre véhicule, optez pour les lubrifiants XPS pour améliorer la longévité de votre moteur Rotax et maximiser ses performances.

UNE FIABILITÉ INÉGALÉE

Pour profiter de chaque sortie en toute sérénité.

DES PERFORMANCES OPTIMALES

Conçue pour maximiser les performances de nos moteurs Rotax.

UNE PROTECTION SANS FAILLE

Parfaitement adapté aux moteurs Rotax pour garantir une protection et des performances maximales dans toutes les conditions.



CONSULTEZ LA RUBRIQUE « PIÈCES ET ENTRETIEN » DU SITE CAN-AMOFFROAD.COM POUR DÉCOUVRIR LA GAMME COMPLÈTE DES LUBRIFIANTS XPS.

HUILES POUR MOTEUR XPS ET PRODUITS D'ENTRETIEN

XPS, C'EST UNE GAMME COMPLÈTE DE PRODUITS HAUTES PERFORMANCES CONÇUS POUR PROTÉGER VOTRE VÉHICULE ET PROLONGER SA DURÉE DE VIE.

CHAQUE PRODUIT A ÉTÉ MIS AU POINT, TESTÉ ET APPROUVÉ SELON DES PRINCIPES RIGOUREUX. POUR L'ENTRETIEN DE VOTRE VÉHICULE, FIEZ-VOUS À XPS.



HUILES POUR MOTEUR XPS

NOUVEAU 10W50 - HUILE 4T SYNTHÉTIQUE

- Conçue pour répondre aux exigences des moteurs hors route de haute performance, y compris les moteurs turbo et suralimentés.
- Mélangée à partir de composants et d'additifs uniques de haute qualité.
- Offre un épais film pour protéger les roulements, et un détergent à haute température pour minimiser les dépôts, prévenir le cisaillement et fournir une stabilité thermique. Préviens la dilution de carburant pour assurer une performance maximale de votre moteur.

946 ml 3.785 L
779234 • ÉU 779235 • ÉU
779240 • Europe 779241 • Europe



0W40 - HUILE 4T SYNTHÉTIQUE

- Soigneusement formulée pour offrir une protection inégalée pour les véhicules hors route.
- Sa capacité à performer dans une large étendue de températures, sa protection additionnelle contre l'usure et la corrosion, et son pouvoir détergent font de cette huile le choix tout indiqué pour les véhicules motorisés dotés d'un moteur 4 temps, utilisé par temps froid.

946 ml 3.785 L
779139 • ÉU 779140 • ÉU
779286 • Europe 779287 • Europe



5W40 - HUILE 4T SEMI-SYNTHÉTIQUE

- L'huile de choix pour les véhicules haute performance à moteur 4 temps, y compris les moteurs turbo ou suralimentés qui requièrent une ingénierie réfléchie en matière de friction.
- Ce produit combine une huile de base de première qualité avec des additifs synthétiques testés en conditions extrêmes, pour permettre une protection supérieure du moteur et de la transmission contre la rouille et la corrosion.
- De plus, l'usage des embrayages à bain d'huile est optimisé; l'embrayage se fait en douceur.

946 ml 3.785 L
779133 • ÉU 779134 • ÉU
779290 • Europe 779291 • Europe



Remarque : renseignez-vous auprès de votre concessionnaire BRP autorisé ou visitez notre boutique en ligne sur can-amoffroad.com pour connaître les prix des pièces d'origine Can-Am.

Certains modèles et accessoires présentés peuvent ne pas être disponibles ou homologués dans votre pays. Contactez votre concessionnaire BRP pour obtenir plus d'informations.



HUILES POUR MOTEUR XPS

HUILE SYNTHÉTIQUE XPS POUR MOTEUR 4 TEMPS - FROID EXTRÊME

- Les moteurs Rotax 4 temps ACE et 1203 de BRP qui opèrent à des niveaux de latitudes nordiques bénéficieront de l'huile de première qualité formulée pour faciliter le démarrage et l'écoulement dans le froid extrême.
- À des températures allant jusqu'à -60°C/-76°F, cette huile s'écoule rapidement à partir du carter d'huile pour protéger les composants critiques du moteur au démarrage.
- Conçue spécifiquement pour être utilisée dans les moteurs Rotax 4 temps des motoneiges, elle est aussi formulée pour maintenir la viscosité à une température de fonctionnement.

946 ml 3.785 L
779145 • EU 779146 • EU
779294 • Europe 779295 • Europe

+40°C
+104°F

LUBRIFIANTS

HUILE SYNTHÉTIQUE POUR ENGRENAGE

- Utilise une combinaison unique d'huiles de base synthétiques et d'additifs qui procure un rendement maximisé des différentiels Visco-Lok et Smart-Lok.
- Permet des charges plus élevées, une stabilité supérieure au cisaillement et une réduction de l'oxydation.
- Protection optimale. Rendement et durabilité supérieurs.

75W-90 75W-140
779158 • EU 779160 • EU
779212 • Europe 779215 • Europe

GRAISSE SYNTHÉTIQUE POUR SUSPENSION

- Conçue pour fonctionner spécifiquement avec les composants des suspensions des véhicules Can-Am.
- Très stable, elle offre une lubrification optimale à des températures extrêmes, froides ou élevées, tout en protégeant les composants de la suspension contre la saleté et l'humidité, et contre la corrosion dans des conditions de rinçage extrêmes.

• 400 g
779163

LUBRIFIANT ANTI-CORROSIF

- Produit polyvalent qui peut aussi être utilisé pour prévenir la rouille, la corrosion et l'infiltration d'eau.
- Il contient des additifs extrême-pression qui agissent comme lubrifiant partout où la lubrification est nécessaire.

• 340 g
779168 • EU
779224 • Europe

LIQUIDE DE REFROIDISSEMENT PROTECTION ÉTENDUE

- Offre une bonne dilution et contient les additifs nécessaires pour prévenir la corrosion et empêcher la cavitation dans les systèmes de refroidissement de BRP.
- Formule longue durée de 5 ans spécifiquement conçue pour les véhicules BRP.
- Transfert de chaleur supérieur.
- Idéal comme liquide de remplacement pour les véhicules qui utilisent habituellement un antigel/liquide dont la durée de vie est de 2 ans (vert).
- 5 ans (orange).

• 0,946 L
779150



Remarque : renseignez-vous auprès de votre concessionnaire BRP autorisé ou visitez notre boutique en ligne sur can-amoffroad.com pour connaître les prix des pièces d'origine Can-Am.

PRODUITS D'ENTRETIEN XPS

LIQUIDE DE FREIN DOT 4

- Satisfait ou dépasse toutes les exigences DOT3 et DOT4 en matière de liquide de frein.
- Formule haute température.
- Résiste à la perte d'efficacité, conditionne les joints d'étanchéité et les joints toriques dans le système de freinage.

• 355 mL
779151 - ÉU
779207 - Europe



LIQUIDE DE FREIN POUR COURSE XPS

- Dépasse les exigences DOT4 en matière de liquide de frein pour performer lors de compétition ou sous des conditions extrêmes de conduite.
- Avec son point d'ébullition très élevé à 304 °C, ce liquide combat la diminution d'efficacité du système de freinage lorsque celui est intensément sollicité.

• 355 mL
779152 - ÉU
779209 - Europe



NÉCESSAIRE DE CHANGEMENT D'HUILE 4T

- Ensemble de changement d'huile ultra-pratique pour économiser temps et argent.
- Comprend l'huile semi-synthétique XPS, le filtre à huile, les joints toriques et la rondelle.

779256 - Semi-synthétique (5W40 450 CC ou moins)

779257 - Synthétique (0W40 450 CC ou moins)

779258 - Semi-synthétique (5W40 500 CC ou plus)

779259 - Synthétique (0W40 500 CC ou plus)

779252 - Synthétique (10W50 500 CC ou plus)

779260 - Semi-synthétique (5W40 900 ACE)

779261 - Synthétique (10W50 900 ACE)



HUILE POUR SUSPENSION HAUTE PERFORMANCE

- Formule synthétique ultra-efficace pour l'entretien des amortisseurs FOX'.
- Spécifiquement conçue pour les conditions extrêmes ou les courses.
- Huile de suspension à indice de viscosité ultra-élevé.
- Sa viscosité a été développée pour offrir des performances optimales avec les soupapes d'amortisseurs FOX.

• 0,946 L
779153 - ÉU
779210 - Europe



ADDITIF POUR ESSENCE ÉLIMINATEUR DE CARBONE

- Traitement combiné qui stabilise l'essence et nettoie le système de carburant.
- Il peut être utilisé périodiquement pour restaurer les performances de démarrage ou d'accélération tout en maintenant l'intégrité du système de carburant et en gardant les composants internes du moteur propres.
- Il traite le carburant pour le stockage ainsi que les problèmes d'humidité inhérents aux mélanges de carburant avec éthanol d'aujourd'hui, en gardant les composants ferreux et métalliques propres et exempts de corrosion.
- Utilise des additifs brevetés à la fine pointe de la technologie.
- Nettoie les soupapes, les segments et la chambre de combustion.

• 355 mL
779169 - ÉU
779220 - Europe



NETTOYANT POUR CARBURATEUR

- Traitement de carburant complet spécialement formulé pour prévenir les problèmes causés par les mélanges de carburant avec éthanol.
- Il élimine la gomme et le vernis du système de carburant qui peuvent s'être accumulés pendant l'entreposage, stabilise le carburant en prévenant sa dégradation pendant 12 mois ou plus, et ajoute une protection contre la corrosion causée par l'humidité durant l'entreposage à court et à long terme.
- Il aide également à rétablir la réponse d'accélération en plus de faciliter les démarrages.
- Peut être utilisé périodiquement pour maintenir l'intégrité du système de carburant, garder les gicleurs de carburateur propres, et résister aux problèmes d'humidité causés par les mélanges de carburant avec éthanol, afin de garder les pièces en métaux ferreux et métalliques, propres et exempts de corrosion.

• 355 mL
779172 - ÉU
779184 - Europe



STABILISATEUR D'ESSENCE

- Compatible avec l'éthanol, il permettra de stabiliser le carburant dans votre réservoir pour éviter qu'il ne se détériore et cause des démarrages difficiles, des hésitations lors d'accélération et une mauvaise qualité de fonctionnement.
- L'éthanol attire l'humidité, et ce produit contient de puissants additifs anticorrosion pour protéger les composants du système de carburant.
- Préviens les problèmes liés aux carburants E10.

• 236 mL
779171 - ÉU
779183 - Europe



PRODUITS DE NETTOYAGE XPS

VAPORISATEUR NETTOYANT ET POLISSANT

- Sans danger pour tous les plastiques.
- Formule vaporiser/essuyer sans rinçage.
- Protège contre les rayons UV et résiste à l'accumulation de saleté.
- Il peut être utilisé sur les surfaces peintes, la fibre de verre, le chrome et les plastiques

• 340 g
219702844



NETTOYANT POUR FREINS ET PIÈCES

- Le nettoyant pour freins et pièces XPS est un concentré de solvants sous forme de puissant jet pulvérisé qui permet d'éliminer efficacement la graisse, la crasse, le liquide de frein et les autres impuretés qui peuvent se loger sur les pièces des freins et autres pièces métalliques.
- Aucun démontage de pièces nécessaire.
- Le nettoyant s'évapore instantanément et ne laisse aucun résidu qui pourrait nuire au rendement.
- Ne contient aucun destructeur d'ozone.

• 397 g
219701776



NETTOYANT POUR VÉHICULE HORS ROUTE

- Un nettoyant biodégradable et non toxique qui élimine la boue et la saleté incrustée sur votre véhicule hors route.
- Que la saleté provienne de la piste, des bois ou des champs, avec ce nettoyant votre véhicule Can-Am sera étincelant.
- Lorsqu'il est utilisé conformément au mode d'emploi, le nettoyant XPS pour véhicules hors route est un produit qui convient à tous les finis.

• 355 ml
219701702



SERVIETTES EN MICROFIBRE

- Se distinguent par leur qualité supérieure.
- Constituées de fibres extrêmement fines, elles sont parfaites pour sécher et polir les surfaces brillantes ou peintes, et les revêtements gélamineux.
- Elles sont si absorbantes qu'elles retiennent jusqu'à sept fois leur poids en eau.
- Lavables à la machine, elles peuvent être réutilisées de multiples fois.

• Paquet de 2.
219701759



Remarque : renseignez-vous auprès de votre concessionnaire BRP autorisé ou visitez notre boutique en ligne sur can-amoffroad.com pour connaître les prix des pièces d'origine Can-Am.

Certains modèles et accessoires présentés peuvent ne pas être disponibles ou homologués dans votre pays. Contactez votre concessionnaire BRP pour obtenir plus d'informations.



ski-doo ***LYNX*** ***SEA-DOO*** ***EVINRUDE*** ***ROTAX*** ***Can-am***

SE DÉPASSER
LA BOUE LA TERRE
L'ADRENALINE
LE TRAVAIL ACHARNÉ
LA FAMILLE
ON EST LES DÉFIS
FAIT L'AVENTURE
POUR LA CHASSE
ÇA LA PERFORMANCE



323197141

© 2018 Bombardier Produits Récréatifs inc. (BRP). Tous droits réservés. ®, ™ et le logo BRP sont des marques de commerce de BRP ou de ses sociétés affiliées.

can-am



2019

LISTE DE PRIX
OUTLANDER & RENEGADE
Suisse

Février 2019

can-am

www.canamoffroad.ch



**ON EST
FAIT
POUR
ÇA**

OUTLANDER



RENEGADE



2019 ACCESSOIRES, VÊTEMENTS ET PIÈCES D'ORIGINE
ÉDITION EUROPE, MOYEN-ORIENT ET AFRIQUE

can-am



ZZ Kustom SA

Rte de la Vallée 11 - 1180 Rolle - Switzerland

+41 (0) 21 822 08 18

info@zzkustom.com

www.zzkustom.com

ZZ **KUSTOM.COM**
· POWERSPORTS
· OFFROAD

Page	N° d'article	Description	PVR*	PVR* monté
COFFRES ET RANGEMENTS				
10	715004778	Boîte isotherme LinQ 8 gal (30 l)	522.00	522.00
10	715004698	Boîte isotherme LinQ 8 gal (30 l)	522.00	564.00
10	715003018	Coffre de rangement audio LinQ 11,5 gal (43 l)	1'046.00	1'158.00
11	715003879	Coffre de rangement LinQ 12 gal (45 l)	315.00	385.00
11	715002923	Sacoche de rangement LinQ Premium par Ogio	571.00	571.00
11	715003248	Sacoche de rangement LinQ Premium par Ogio	669.00	669.00
12	715004923	Coffre arrière LinQ 23 gal (86 l)	413.00	413.00
12	715002350	Base LinQ	32.00	74.00
12	715001707	Pièce de rechange LinQ	35.00	35.00
13	715001747	Coffre arrière LinQ 32 gal (124 l)	656.00	726.00
13	715001748	Coffre arrière LinQ 32 gal (124 l) - version européenne	590.00	660.00
13	715001749	Coffre arrière LinQ 32 gal (124 l) pour Outlander MAX	742.00	812.00
13	715001750	Coffre arrière LinQ 32 gal (124 l) pour Outlander MAX - version européenne	735.00	805.00
13	715001391	Panneau pour coffre arrière LinQ 32 gal (124 l)	71.00	141.00
13	715001392	Panneau pour coffre arrière LinQ 32 gal (124 l)	44.00	114.00
13	715001395	Panneau pour coffre arrière LinQ 32 gal (124 l)	44.00	114.00
13	715002481	Panneaux pour coffre arrière LinQ 32 gal (124 l)	71.00	141.00
13	715002480	Panneaux pour coffre arrière LinQ 32 gal (124 l)	71.00	141.00
13	715002984	Panneaux pour coffre arrière LinQ 32 gal (124 l)	79.00	149.00
13	715002985	Panneaux pour coffre arrière LinQ 32 gal (124 l)	79.00	149.00
13	715002986	Panneaux pour coffre arrière LinQ 32 gal (124 l)	79.00	149.00
13	715001397	Panneau pour coffre arrière LinQ 32 gal (124 l) - version européenne	71.00	113.00
13	715001398	Panneau pour coffre arrière LinQ 32 gal (124 l) - version européenne	71.00	113.00
13	715002482	Panneaux pour coffre arrière LinQ 32 gal (124 l) - version européenne	71.00	113.00
13	715002483	Panneaux pour coffre arrière LinQ 32 gal (124 l) - version européenne	71.00	113.00
13	715002975	Autocollants camouflage pour panneau coffre arrière noir	82.00	152.00
13	715001683	Autocollants camouflage pour panneau coffre arrière noir	80.00	150.00
14	715003759	Sacoche souple	230.00	244.00
14	715001935	Sacoche souple	303.00	317.00
14	280000539	Sac cargo	267.00	302.00
14	269502121	Sac de rangement 2,6 gal (10 l)		49.00
14	715002391	Sac arrière pour Renegade 4,5 gal (17 l)	303.00	317.00
15	715001215	Panier robuste LinQ	352.00	394.00
15	715004282	Panier bas profil LinQ	242.00	242.00
PARE-BRISE				
17	715000935	Carénage de luxe	328.00	398.00
17	715001231	Carénage de luxe	328.00	398.00
17	715001232	Carénage de luxe	328.00	398.00
17	715002479	Carénage de luxe	328.00	398.00
17	715002976	Autocollants camouflage pour carénage noir de luxe	82.00	152.00
17	715001684	Autocollants camouflage pour carénage noir de luxe	80.00	150.00
17	715002470	Kit d'adaptateur pour guidon conique	49.00	63.00
17	715001227	Pare-brise bas	107.00	149.00
17	715001211	Pare-brise haut	121.00	163.00
17	715000936	Pare-brise extra haut	169.00	211.00
17	715003115	Éclairage auxiliaire de pare-brise	632.00	716.00
17	715002353	Ensemble de rétroviseurs de luxe	104.00	146.00

Page	N° d'article	Description	PVR*	PVR* monté
18	715003023	Ensemble de pare-brise haut	328.00	398.00
18	715003022	Ensemble de pare-brise haut	267.00	337.00
18	715003021	Ensemble de pare-brise haut	218.00	288.00
POIGNÉES ET RÉTROVISEURS				
19	715000525	Défecteur d'air pour poignée	43.00	85.00
19	715000537	Défecteur d'air pour poignée	43.00	85.00
19	715001706	Défecteur d'air pour poignée	43.00	85.00
19	715000733	Défecteur d'air pour poignée	43.00	85.00
19	715003811	Défecteur d'air pour poignée	43.00	59.00
19	715003812	Défecteur d'air pour poignée	43.00	59.00
19	715003813	Défecteur d'air pour poignée	43.00	59.00
19	715003814	Défecteur d'air pour poignée	43.00	59.00
19	715001669	Défecteurs d'air pour poignées du passager	145.00	215.00
19	715001378	Kit de montage en aluminium à habillage complet	145.00	243.00
19	715001379	Kit de montage en aluminium court	90.00	160.00
19	715000550	Guidon conique en aluminium	169.00	239.00
19	860200080	Rétroviseurs pour déflecteurs d'air	41.00	83.00
19	703100352	Ensemble de protecteurs de guidon XT	105.00	189.00
19	709400406	Rétroviseur gauche 3/8" (10 mm)	45.00	59.00
19	709400523	Rétroviseur droite 3/8" (10 mm)	43.00	57.00
SIÈGES				
20	715003940	Dossier conducteur - G2 (sauf modèles MAX)	328.00	356.00
20	715003942	Dossier conducteur - G2 et G2L (MAX uniquement)	328.00	356.00
20	715003941	Dossier conducteur - G2L (sauf modèles MAX)	328.00	356.00
20	715002373	Kit de siège pour passager Outlander MAX - 2015 et ultérieurs	997.00	1'067.00
PORTES BAGAGES ET SUPPORTS				
21	715001711	Extension de porte-bagages LinQ 4" (10 cm)	303.00	317.00
21	715001665	Extension de porte-bagages LinQ 4" (10 cm)	303.00	317.00
21	715001712	Extension de porte-bagages LinQ 6" (15 cm)	328.00	342.00
21	715001671	Extension de porte-bagages LinQ 6" (15 cm)	328.00	342.00
22	715001913	Extension de porte-bagages 5" (13 cm)	181.00	223.00
22	715001914	Extension de porte-bagages 8" (20 cm)	206.00	248.00
22	715001734	Porte-bagages LinQ	425.00	495.00
22	715001360	Porte-bagages arrière en aluminium	340.00	382.00
23	715001918	Porte-étui d'arme à feu - G2L	194.00	236.00
23	715001919	Porte-étui d'arme à feu - G2L MAX	194.00	236.00
23	715002112	Porte-étui d'arme à feu LinQ - G2	230.00	272.00
23	715002113	Porte-étui d'arme à feu LinQ - G2 MAX	218.00	260.00
23	715001419	Étui d'arme à feu Impact 6.0 par Kolpin	145.00	187.00
23	715002354	Support multi-usage - simple	83.00	125.00
23	715001945	Support multi-usage - double	116.00	158.00
23	715001421	Pincès à cliquet par Kolpin	133.00	175.00
23	715001351	Pincès à cliquet par Kolpin avec attaches LinQ	194.00	236.00
23	715003059	Porte-outils LinQ	88.00	102.00
PLAQUES DE PROTECTION HMWPE - OUTLANDER & RENEGADE				
25	715004214	Kit de protection pour plaque de protection HMWPE - voir catalogue pour détails	1'129.00	1'619.00
25	715004215	Kit de protection pour plaque de protection HMWPE - voir catalogue pour détails	1'166.00	1'656.00
25	715004209	Kit de protection pour plaque de protection HMWPE - voir catalogue pour détails	1'129.00	1'619.00
25	715004210	Kit de protection pour plaque de protection HMWPE - voir catalogue pour détails	1'166.00	1'656.00

Page	N° d'article	Description	PVR*	PVR* monté
25	715004806	Kit de protection pour plaque de protection HMWPE - voir catalogue pour détails	1'056.00	1'546.00
25	715004807	Kit de protection pour plaque de protection HMWPE - voir catalogue pour détails	1'092.00	1'582.00
25	715004211	Kit de protection pour plaque de protection HMWPE - voir catalogue pour détails	1'032.00	1'522.00
25	715004212	Kit de protection pour plaque de protection HMWPE - voir catalogue pour détails	1'056.00	1'546.00
25	715004213	Kit de protection pour plaque de protection HMWPE - voir catalogue pour détails	1'019.00	1'509.00
25	715004809	Kit de protection pour plaque de protection HMWPE - voir catalogue pour détails	946.00	1'436.00
25	715002924	Protecteurs pour bras triangulaires HMWPE - voir catalogue pour détails	194.00	264.00
25	715004822	Protecteurs pour bras triangulaires HMWPE - voir catalogue pour détails	157.00	192.00
25	715002926	Plaques de protection HMWPE - voir catalogue pour détails	742.00	1'022.00
25	715002927	Plaques de protection HMWPE - voir catalogue pour détails	778.00	1'058.00
25	715002928	Plaques de protection HMWPE - voir catalogue pour détails	644.00	924.00
25	715002929	Plaques de protection HMWPE - voir catalogue pour détails	669.00	949.00
25	715002974	Plaques de protection HMWPE - voir catalogue pour détails	632.00	912.00
25	715003466	Protecteurs pour bras oscillants HMWPE - voir catalogue pour détails	194.00	334.00
25	715002925	Protecteurs pour bras oscillants HMWPE - voir catalogue pour détails	194.00	334.00
25	715004823	Protecteurs pour bras oscillants HMWPE - voir catalogue pour détails	157.00	192.00
25	715002374	Plaques de protection en plastique avant et centrale	77.00	147.00

PLAQUES DE PROTECTION EN PLASTIQUE

27	715002924	Protecteurs pour bras triangulaires HMWPE - voir catalogue pour détails	194.00	264.00
27	715002925	Protecteurs pour bras oscillants HMWPE - voir catalogue pour détails	194.00	334.00
27	715003046	Plaque de protection en plastique - Outlander G2	669.00	949.00
27	715003047	Plaque de protection en plastique - Outlander MAX G2	522.00	802.00
27	715002977	Plaque de protection en plastique - Outlander G2L	669.00	949.00
27	715002978	Plaque de protection en plastique - Outlander MAX G2L	693.00	973.00

PLAQUES DE PROTECTION EN ALUMINIUM OUTLANDER

29	715002137	Kit de protection pour plaque de protection - voir catalogue pour détails	1'218.00	1'778.00
29	715004197	Kit de protection pour plaque de protection - voir catalogue pour détails	1'169.00	1'729.00
29	715002138	Kit de protection pour plaque de protection - voir catalogue pour détails	1'279.00	1'839.00
29	715004198	Kit de protection pour plaque de protection - voir catalogue pour détails	1'230.00	1'790.00
29	715004199	Kit de protection pour plaque de protection - voir catalogue pour détails	1'206.00	1'766.00
29	715004200	Kit de protection pour plaque de protection - voir catalogue pour détails	1'267.00	1'827.00
29	715001667	Protecteurs pour bras triangulaires - voir catalogue pour détails	218.00	288.00
29	715000926	Plaque de protection avant - voir catalogue pour détails	133.00	203.00
29	715001906	Plaque de protection avant - voir catalogue pour détails	169.00	239.00
29	715002078	Plaque de protection centrale - voir catalogue pour détails	181.00	322.00
29	715000922	Plaques de protection pour repose-pieds - voir catalogue pour détails	242.00	312.00
29	715001129	Protecteurs pour bras oscillants - voir catalogue pour détails	206.00	276.00

Page	N° d'article	Description	PVR*	PVR* monté
29	715003741	Protecteurs pour bras oscillants - voir catalogue pour détails	157.00	227.00
29	715000920	Protections pour différentiel arrière - voir catalogue pour détails	117.00	187.00
29	715002028	Plaque de protection arrière - voir catalogue pour détails	121.00	191.00
29	715002029	Plaque de protection arrière - voir catalogue pour détails	181.00	251.00

PLAQUES DE PROTECTION EN ALUMINIUM RENEGADE

30	715002139	Kit de protection pour plaque de protection Renegade - voir catalogue pour détails	1'267.00	1'827.00
30	715004201	Kit de protection pour plaque de protection Renegade - voir catalogue pour détails	1'218.00	1'778.00
30	715001667	Protecteurs pour bras triangulaires - voir catalogue pour détails	218.00	288.00
30	715000925	Plaque de protection avant - voir catalogue pour détails	145.00	215.00
30	715002078	Plaque de protection centrale - voir catalogue pour détails	181.00	322.00
30	715001359	Plaques de protection pour repose-pieds - voir catalogue pour détails	279.00	349.00
30	715001129	Protecteurs pour bras oscillants - voir catalogue pour détails	206.00	276.00
30	715003741	Protecteurs pour bras oscillants - voir catalogue pour détails	157.00	227.00
30	715000920	Protections pour différentiel arrière - voir catalogue pour détails	117.00	187.00
30	715002028	Plaque de protection arrière - voir catalogue pour détails	121.00	191.00

PARE-CHOC

32	715003463	Kit de protection Rancher complet	1'263.00	1'263.00
32	715003461	Pare-chocs avant Rancher	474.00	516.00
32	715003462	Pare-chocs arrière Rancher	352.00	394.00
32	715003459	Protection latérale du châssis	437.00	493.00
32	715003614	Protection latérale du châssis	474.00	530.00
32	715003460	Extensions protection latérale du châssis	93.00	149.00
33	715000947	Pare-chocs avant XT - G2	267.00	337.00
33	715004837	Pare-chocs avant XT - G2	267.00	337.00
33	715000948	Pare-chocs arrière XT - G2	267.00	407.00
33	715004920	Pare-chocs arrière XT - G2	267.00	407.00
33	715001910	Pare-chocs avant XT - G2L	206.00	318.00
33	715001911	Pare-chocs arrière XT - G2L	169.00	281.00
33	705205025	Dispositif d'accouplement avant	34.00	76.00
34	715001286	Pare-chocs avant Extreme - G2	413.00	553.00
34	715004279	Pare-chocs avant Extreme - G2L	340.00	410.00
34	715002469	Pare-chocs avant Extreme Renegade	376.00	561.78
35	715001764	Protecteur d'aile - voir catalogue pour détails	194.00	278.00
35	715004250	Protecteur d'aile - voir catalogue pour détails	194.00	264.00
35	715001909	Protecteur d'aile - voir catalogue pour détails	206.00	318.00
35	715004487	Protecteur d'aile - voir catalogue pour détails	206.00	318.00
35	715004940	Protection latérale du châssis	449.00	484.00
35	715005111	Extensions protecteurs d'aile - G2	290.99	430.99
35	715003615	Extensions protecteurs d'aile - G2L	303.00	443.00
35	705012695	Protecteur d'aile - G2S	279.00	419.00

ÉCLAIRAGE ET SYSTÈMES ÉLECTRIQUES

36	715003250	Ensemble de poignées et accélérateur chauffants	340.00	480.00
36	715004747	Ensemble de poignées et accélérateur chauffants	340.00	480.00
36	715004815	Ensemble de poignées et accélérateur chauffants	340.00	480.00
36	710004567	Câble	16.00	16.00
36	605154278	Dispositif de chauffage du moteur	424.99	424.99
36	860200927	Kit de prise pour connecteur de remorque - G2	206.00	206.00

Page	N° d'article	Description	PVR*	PVR* monté	Page	N° d'article	Description	PVR*	PVR* monté
36	715001246	Prise pour visière chauffante	96.00	166.00	44	715001752	Plaques d'adhérence pour modèle X mr	169.00	211.00
36	219400510	Kit de prise de courant USB	51.00	121.00	44	715001131	Ensemble de cale-pieds	82.00	124.00
36	715001926	Poignées chauffantes et prise pour visière passager	376.00	586.00	45	715001928	Ensemble d'admission d'air surélevée Renegade	851.00	1'341.00
36	715002116	Poignées chauffantes et prise pour visière passager	376.00	586.00	45	715003122	Kit d'adaptateur	88.00	88.00
36	219400840	Barre de son Bluetooth pour guidon par MTX	693.00	833.00	45	715001929	Ensemble de relocalisation du radiateur Renegade	730.00	1'220.00
37	715004284	Kit de feux de route Baja Designs	900.00	970.00	45	715003053	Poignée spéciale pour terrains difficiles	72.00	114.00
38	715004274	Ensemble de fixation pour phares multiposition	121.00	121.00	45	715001744	Protecteur de radiateur	107.00	219.00
38	715004293	Éclairages LED carrés 2" (5 cm) (2 x 10 W)	242.00	277.00	46	715001738	Échappement Yoshimura (non homologué CE - course uniquement)	876.00	988.00
38	710005423	Projecteur LED RAM	145.00	145.00	46	715005480	Échappement Yoshimura (non homologué CE - course uniquement)	876.00	988.00
38	715003115	Éclairage auxiliaire de pare-brise	632.00	716.00	46	715001739	Échappement Yoshimura (non homologué CE - course uniquement)	924.00	1'036.00
38	715000691	Console centrale lumière de jour	99.00	141.00	46	715005481	Échappement Yoshimura (non homologué CE - course uniquement)	924.00	1'036.00
38	715003456	GPS Garmin Montana 680T - version européenne	1'290.00	1'360.00	47	715001471	Amortisseurs Fox	1'010.00	1'122.00
38	715001985	Support GPS RAM pour guidon	111.00	139.00	47	715003201	Amortisseurs Fox Performance 1.5 Podium X RC2 HPG	2'654.00	2'794.00
39	715005062	Bloc d'alimentation pour démarrage de secours	169.00	169.00	47	715003199	Ressorts usage intensif - avant	181.00	265.00
39	860200997	Chargeur de batterie BRP C-TEK 5.0	124.00	124.00	47	715003200	Ressorts usage intensif - arrière	181.00	265.00
TREUILS					47	715001998	Jeu de ressorts arrière usage intensif Extreme - Outlander G2	340.00	340.00
41	715003472	Treuil Warn ProVantage 2500-S	876.00	1'156.00	47	715500301	Protecteurs d'amortisseurs avant	66.00	80.00
41	715003474	Treuil Warn ProVantage 3000	803.00	1'083.00	47	715001333	Filtre à air en mousse par Twin Air	121.00	163.00
41	715003473	Treuil Warn ProVantage 3500-S	1'034.00	1'314.00	47	715005181	Kit d'urgence	169.00	169.00
41	715003475	Treuil Can-Am Terra 25 par Superwinch	486.00	766.00	BÂCHES, AUTOCOLLANTS ET AJOUTS				
41	715003476	Treuil Can-Am Terra 35 par Superwinch	547.00	827.00	48	715001737	Bâche de remorquage - G2	364.00	
42	715004255	Guide-câble Warn	107.00	107.00	48	715001736	Bâche de remorquage - G2 MAX	401.00	
42	715000927	Plaque de fixation de treuil	181.00	321.00	48	715002026	Bâche de remorquage - G2L	328.00	
42	715002409	Kit d'accessoires de treuil	206.00	206.00	48	715002025	Bâche de remorquage - G2L MAX	376.00	
42	715002542	Télécommande sans fil	328.00	440.00	48	715000683	Bâche de remorquage Renegade (G2S)	274.00	
42	710002270	Télécommande filaire	93.00	121.00	48	715001720	Bâche de remisage - voir catalogue pour détails	267.00	
42	710004887	Télécommande filaire - Superwinch	30.00	30.00	48	715001668	Bâche de remisage - voir catalogue pour détails	267.00	
42	710001002	Télécommande filaire - Warn	121.00	149.00	48	715001916	Bâche de remisage - G2L (sauf MAX)	220.00	
42	715003651	Prise à distance Warn	39.00	109.00	48	715001597	Bâche de remisage - G2L (sauf MAX)	376.00	
42	715002453	Faisceau de câbles de treuil	68.00	110.00	48	715001735	Bâche de remisage - G2L MAX	389.00	
42	715003477	Kit d'adaptateur matériel	46.00	326.00	48	295100737	Sangles à cliquet rétractables boulonnées	46.00	46.00
42	715000011	Cintre à rouleaux - Warn	96.00	138.00	48	860200447	Sangles à cliquet	26.00	26.00
42	705204571	Cintre à rouleaux - Superwinch	66.00	66.00	48	715000277	Fanion	39.00	39.00
42	715003523	Sangle et crochet avec verrou de sécurité	50.00	50.00	48	715000127	Support de fanion	33.00	75.00
42	715000047	Câble de rechange en acier - Warn	104.00	104.00	48	715000121	Porte-gobelet	121.00	149.00
42	705009321	Câble de rechange en acier - Superwinch	46.00	46.00	48	860200387	Bouchon de réservoir d'essence verrouillable	60.00	60.00
42	715004254	Câble synthétique pour treuil	181.00	209.00	48	619590085	Bouchon de réservoir d'essence verrouillable	56.99	56.99
MULTITRAILER					48	715002498	Support pour plaque d'immatriculation - G2L	33.00	75.00
43	619590024	Multiremorque	1'960.00		48	715001401	Support pour plaque d'immatriculation Renegade	36.99	78.99
43	619590025	Barres pour le transport de bois (2)	230.00		48	704901483	Autocollant 6" x 12 3/4"	23.00	23.00
43	619590026	Paroi de maintien pour le transport de bois	437.00		SYSTÈME DE CHENILLES APACHE				
43	619590119	Roue de secours + jante (Duro)	206.00		50	715003042	Système de chenilles Apache Backcountry	7'890.00	8'030.00
ATTELAGES					50	715004830	Kit de montage Apache Backcountry	778.00	1'198.00
43	715000921	Attelage de réception avant	145.00	229.00	50	715004796	Kit de montage Apache Backcountry	778.00	1'198.00
43	715000972	Attelage avant et arrière pour barre de remorquage	133.00	147.00	50	860201230	Kit pour roue intermédiaire	104.00	104.00
43	705206761	Attelage avant et arrière pour barre de remorquage - version européenne (avec boule 50 mm)	242.00		50	503194815	Garde-roche avec inserts Vespel	121.00	121.00
43	705204503	Cache en caoutchouc pour attelage	17.00		51	715005103	Système de chenilles Apache 360 LT	6'770.00	6'910.00
43	715001925	Attelage de réception arrière	80.00	122.00	51	715003064	Système de chenilles Apache 360 LT	6'770.00	6'910.00
43	715005186	Attelage de réception arrière	157.00	199.00	51	715005240	Système de chenilles Apache 360	5'490.00	5'630.00
PERFORMANCE					51	715004829	Kit de montage Apache 360 & 360 LT	340.00	760.00
44	715001930	Ensemble de relocalisation du radiateur - Outlander	693.00	1'183.00	51	715004795	Kit de montage Apache 360 & 360 LT	340.00	760.00
44	715002392	Ensemble d'admission d'air surélevée	608.00	1'098.00	51	715003063	Adaptateur quads Apache 360 LT	218.00	638.00
44	715001730	Ensemble d'admission d'air surélevée	632.00	1'122.00	51	715004729	Préfiltre à air	54.00	96.00
44	715002518	Ensemble d'admission d'air surélevée	157.00	647.00					

Page	N° d'article	Description	PVR*	PVR* monté
51	715003483	Préfiltre à air CVT	72.00	86.00
FRAISES À NEIGE				
52	619590291	Souffleuse à neige Winter Pro v2	7'306.00	8'146.00
52	619590146	Boulons de cisaillement - pour vis sans fin	39.00	39.00
52	619590148	Boulons de cisaillement - pour venti- lateur	35.00	35.00
52	619590335	Filtre à huile Winter Pro	49.00	49.00
PELLES				
54	715005202	Ensemble de pelle Can-Am ProMount Flex2 60" (152 cm)	1'044.00	1'212.00
54	715005200	Ensemble de pelle Can-Am ProMount acier 54" (137 cm)	1'007.00	1'175.00
54	715005428	Ensemble de pelle Can-Am ProMount acier 54" (137 cm)	1'007.00	1'175.00
55	715005201	Ensemble de pelle Can-Am ProMount acier 60" (152 cm)	1'044.00	1'212.00
55	715005434	Ensemble de pelle Can-Am ProMount acier 60" (152 cm)	1'044.00	1'212.00
55	715005427	Ensemble de pelle Can-Am ProMount acier 66" (168 cm)	1'080.00	1'248.00
55	715005435	Ensemble de pelle Can-Am ProMount acier 66" (168 cm)	1'080.00	1'248.00
54	715004203	Lame Can-Am ProMount Flex2 60" (152 cm)	547.00	617.00
54	715004472	Lame Can-Am ProMount acier 54" (137 cm)	376.00	447.00
54	715005316	Lame Can-Am ProMount acier 54" (137 cm)	376.00	446.00
55	715004202	Lame Can-Am ProMount acier 60" (152 cm)	413.00	483.00
55	715005317	Lame Can-Am ProMount acier 60" (152 cm)	413.00	486.00
55	715004473	Lame Can-Am ProMount acier 66" (168 cm)	449.00	519.00
55	715005318	Lame Can-Am ProMount acier 66" (168 cm)	449.00	519.00
56	715004338	Plaque de fixation Can-Am ProMount	145.00	201.00
56	715004339	Châssis de poussée Can-Am ProMount à attache rapide	486.00	528.00
56	715004204	Extension de châssis de poussée Can- Am ProMount	206.00	248.00
57	715004206	Marqueurs d'extrémité Can-Am Pro- Mount	61.00	75.00
57	715004207	Ailerons latéraux Can-Am ProMount	181.00	223.00
57	715004775	Interrupteur de fin de course pour pelle	157.00	227.00
57	715004205	Extensions de lame Can-Am ProMount	145.00	215.00
57	715005319	Extensions de lame Can-Am ProMount	145.00	215.00
57	715004480	Racloir plastique 54" (137 cm)	121.00	121.00
57	715004481	Racloir plastique 60" (152 cm)	121.00	121.00
57	715004482	Racloir plastique 66" (168 cm)	121.00	121.00
57	715000540	Câble synthétique pour treuil	77.00	118.99
57	705009222	Cintre à rouleaux pour pelle	100.00	100.00
57	715000279	Ensemble de poulie	86.00	100.00
57	715500218	Chaînes pneus arrière 26" x 10" x 12"	145.00	145.00
57	715000225	Chaînes pneus arrière 25" x 10" x 12"	133.00	133.00
ACCESSOIRES OUTLANDER 6X6				
58	715005104	Système de chenilles Apache 360 LT	8'400.00	8'540.00
58	715004991	Kit de montage Apache 360 LT	267.00	687.00
58	715005105	Kit de montage Apache 360 LT	267.00	687.00
59	715001987	Barres pour maintenir les bûches - Europe	1'034.00	1'132.00
59	715002394	Toit rigide - Europe	876.00	974.00
59	715005153	Parois latérales et hayon - Europe	851.00	851.00
60	715002017	Extension/division hayon - Europe	522.00	550.00
60	715001999	Compartment utilitaire 18 gal (70 l) - Europe	522.00	592.00
60	715002416	Bâche - Europe	352.00	352.00
60	715002030	Tubes de protection de la plateforme - Europe	474.00	573.00
60	715002080	Kit de limitation du hayon - Europe	52.00	122.00

Page	N° d'article	Description	PVR*	PVR* monté
60	715002415	Bâche de remisage - Europe	340.00	340.00
60	715001371	Filet pour coffre de rangement	100.00	128.00
61	715003646	Plaque de protection intégrale - Europe	742.00	882.00
61	715002067	Kit treuil arrière - Europe	1'144.00	1'424.00
61	715003611	Dossier conducteur	315.00	329.00
PNEUS				
62	705401906	Pneu ITP TerraCross - avant	205.00	
62	705502421	Pneu ITP TerraCross - arrière	245.00	
62	705402178	Pneu ITP Cryptid	270.44	
62	705402131	Pneu ITP Mega Mayhem - avant	299.00	
62	705502645	Pneu ITP Mega Mayhem - arrière	329.00	
62	705400962	Pneu Gorilla Silverback 30"x9"x14"	299.00	
62	705401391	Pneu Maxxis Mudzilla 28"x8"x12" - avant	268.16	
62	705501836	Pneu Maxxis Mudzilla 28"x10"x12" arrière	316.55	
62	705401302	Pneu Zilla par Maxxis - avant	280.00	
62	705501703	Pneu Zilla par Maxxis - arrière	340.00	
63	705401333	Pneu Carlisle Act 26"x 8"x12" avant	190.00	
63	705501769	Pneu Carlisle Act 26"x10"x12" arrière	195.00	
63	705401334	Pneu Carlisle Act 26"x 8"x12" avant (CE)	129.00	
63	705501770	Pneu Carlisle Act 26"x10"x12" arrière (CE)	169.00	
63	705400606	Pneu Carlisle Act 25"x 8"x12" avant	159.00	159.00
63	705500933	Pneu Carlisle Act 25"x11"x12" arrière	229.00	229.00
63	705400326	Pneu Carlisle Act 25"x 8"x12" avant (CE)	159.00	159.00
63	705500598	Pneu Carlisle Act 25"x11"x12" arrière (CE)	229.00	229.00
63	705401736	Pneu Carlisle ACT HD 26"x8"x12" avant	285.00	
63	705502297	Pneu Carlisle ACT HD 26"x10"x12" arrière	260.00	
63	705401331	Pneu Carlisle "Badlands" A/R 26"x8"x12" avant	135.00	
63	705501767	Pneu Carlisle "Badlands" A/R 26"x10"x12" arrière	149.00	
63	705401332	Pneu Carlisle "Badlands" A/R 26"x8"x12" avant (CE)	145.00	
63	705501768	Pneu Carlisle "Badlands" A/R 26"x10"x12" arrière (CE)	165.00	
63	705400432	Pneu ITP Holeshoot SR 21" x 7" x 10" - avant	75.00	
63	705500787	Pneu ITP Holeshoot SR 20" x 10" x 9" - arrière	105.00	
63	619590209	Pneus Monster 27" - avant	285.00	
63	619590210	Pneus Monster 27" - arrière	305.00	
63	619590033	Pneus Monster 28" - avant	315.00	
63	619590032	Pneus Monster 28" - arrière	335.00	
63	619590011	Pneus Highway 185/88 -12 40N/TL - avant	195.00	
63	619590012	Pneus Highway 270/60 -12 50N/TL - arrière	215.00	
63	705400765	Pneu ITP Quadcross MX Pro 20" x 6" x 10" - avant	149.00	
63	705501106	Pneu ITP Quadcross MX Pro 18" x 10" x 8" - arrière	105.00	
63	705400650	Pneu ITP Holeshoot GNCC 21" x 7" x 10" - avant	135.00	
63	705500989	Pneu ITP Holeshoot GNCC tire 20" x 10" x 9" - arrière	149.00	
64	705401625	Pneu Carlisle "Trail wolf" 25"x8"x12" avant	149.00	
64	705502164	Pneu Carlisle "Trail wolf" 25"x11"x12" avant	159.00	
64	705400607	Pneu Carlisle "Trail wolf" 25"x8"x12" avant (CE)	105.00	
64	705502165	Pneu Carlisle "Trail wolf" 25"x11"x12" avant (CE)	170.00	
64	705400600	Pneu ITP "Holeshoot" ATR 25"x8"x12" avant	159.00	
64	705500926	Pneu ITP "Holeshoot" ATR 25"x10"x12" arrière	199.00	
64	705400475	Pneu ITP "Holeshoot" ATR 25"x8"x12" avant (CE)	129.00	

Page	N° d'article	Description	PVR*	PVR* monté
64	705500820	Pneu ITP "Holeshot" ATR 25"x10"x12" arrière (CE)	140.00	
64	V42711DG-F000LL	Pneu Duro Thrasher 19"x7"x8" avant	99.00	
64	V42712DG-F010LL	Pneu Duro Thrasher 18"x9,5"x8" arrière	89.00	
64	V42711DGF-01HLL	Pneu Kenda Klaw MXR 20"x6"x10" avant	135.09	
64	V42712DGF-01HLL	Pneu Kenda Klaw MXR 20"x6"x10" avant	99.00	
64	S44710R-CA000	Pneu Kenda Knarly 22"x7"x10" avant	189.00	
64	S42710R-CA000	Pneu Kenda Knarly 22"x11"x9" arrière	215.00	
64	715500218	Chaînes pneus arrière 26" x 10" x 12"	145.00	
64	715000225	Chaînes pneus arrière 25" x 10" x 12"	133.00	

JANTES

64	705401853	Jante 14" - avant	194.00
64	705401852	Jante 14" - avant	181.00
64	705401851	Jante 14" - avant	181.00
64	705502402	Jante 14" - arrière	206.00
64	705502401	Jante 14" - arrière	194.00
64	705502400	Jante 14" - arrière	194.00
64	250100100	Écrous assortis	3.00
64	250100082	Écrous assortis	8.00
64	705400928	Capuchon assorti	6.00
65	705402309	Jante 14" - avant	194.00
65	705402222	Jante 14" - avant	181.00
65	705402307	Jante 14" - avant	181.00
65	705502770	Jante 14" - arrière	206.00
65	705502702	Jante 14" - arrière	194.00
65	705502768	Jante 14" - arrière	194.00
65	705401848	Jante Outlander X mr et Traxter - avant	267.00
65	705401849	Jante Outlander X mr et Traxter - avant	206.00
65	250100100	Écrous assortis	3.00
65	250100082	Écrous assortis	8.00
65	705401541	Capuchon assorti	8.00
65	705400877	Jante Outlander X mr - avant et arrière 14"x6"	194.00
65	705401127	Jante Outlander (modèle camouflage) - (avant)	206.00
65	705501493	Jante Outlander (modèle camouflage) - (arrière)	206.00
65	705401363	Jante Lockout 393 14" par Vision - avant	169.00
65	705501787	Jante Lockout 393 14" par Vision - arrière	169.00
65	705401678	Jante et anneau de retenue 12" - avant	315.00
65	705502244	Jante et anneau de retenue 12" - arrière	315.00
65	705401763	Anneau de retenue 12"	118.00
65	705401156	Anneau de retenue 12"	112.00
65	705401533	Anneau de retenue 12"	112.00
65	705401812	Anneau de retenue 12"	118.00
65	250100100	Écrous assortis	3.00
65	705400928	Capuchon assorti	6.00
65	705401594	Jante et anneau de retenue 14" - avant	340.00
65	705502146	Jante et anneau de retenue 14" - arrière	340.00
65	705401586	Anneau de retenue 14"	121.00
65	705401702	Anneau de retenue 14"	145.00
65	705401837	Anneau de retenue 14"	116.00
65	705401840	Anneau de retenue 14"	116.00
65	250100100	Écrous assortis	3.00
65	705400928	Capuchon assorti	6.00

VÊTEMENTS

VÊTEMENTS DE SPORT

66	454080	Pull à capuche avec fermeture à glissière	110.00
66	454079	Pull à capuche Can-Am	69.00
67	454074	Chemise de technicien Can-Am	96.00
67	454085	T-shirt manches longues Original	52.00
68	454068	T-shirt Original	34.00
68	447373	T-shirt Intrusion	34.00
68	454069	T-shirt X-Team	34.00
68	454071	T-shirt Original pour femme	34.00
68	454070	T-shirt X-Team pour femme	34.00
68	447370	Casquette Intrusion	37.00
68	447383	Casquette plate Intrusion	37.00
68	447646	Casquette à visière plate	37.00
68	448522	Casquette classique	60.00

JERSEYS

69	454072	Jersey Adventure Team	66.00
69	454073	Jersey X-Race	73.00
69	286606	Jersey camouflage Mossy Oak	68.00
69	454134	Jersey Team pour femme	66.00

VÊTEMENTS DE PROTECTION CONTRE LA BOUE

70	286676	Veste de protection contre la boue	43.00
70	286128	Pantalon de protection contre la boue	21.00

VESTES ET PANTALONS

70	286390	Veste technique	275.00
70	286391	Pantalon Aventure	242.00
70	286544	Veste camouflage Mossy Oak	264.00
70	286545	Pantalon camouflage Mossy Oak	219.00
70	286551	Veste très résistante Ranch	197.00
71	286556	Pantalon très résistant Ranch	197.00
71	286611	Veste Storm	181.00
71	286612	Pantalon Storm	181.00
72	286578	Veste coupe-vent Can-Am	146.00
72	286579	Pantalon coupe-vent Can-Am	116.00
72	286609	Veste de conduite d'hiver	361.00
72	286610	Salopette de conduite hiver	334.00
72	286460	Salopette de conduite d'hiver pour femme	304.00
72	286478	Pantalon Cross pour femme	203.00

BOTTES

73	444196	Bottes antiboue néoprène Can-Am	207.00
73	444197	Bottillons de conduite Can-Am	275.00
73	444201	Bottes antiboue néoprène Can-Am camouflage	174.00

VÊTEMENTS TECHNIQUES

73	447565	Cagoule micromolleton	36.00
73	445950	Cagoule technique	46.00
73	447449	Cagoule basique	34.00
73	286348	Couche à l'épreuve du vent	67.00
73	286331	Cache-cou	28.00

CASQUES

74	448466	Casque Can-Am EX-2 Enduro (DOT/ECE)	284.00
74	448537	Casque Can-Am XP-3 Pro X-Race (DOT/ECE)	351.00
74	448342	Casque Can-Am XP-3 Pro Cross X-Race (ECE)	360.00
75	448526	Casque Can-Am XC-4 Cross Modern Heritage (DOT/ECE)	220.00
75	448397	Casque XC-4 Cross pour femme (DOT/ECE)	278.00
78	448506	Casque Junior X Cross Crush (DOT/ECE)	171.00

MASQUE CONTRE LA POUSSIÈRE

75	448524	Masque antipoussière Can-Am Origin	49.00
75	448525	Masque antipoussière Can-Am ventilé	52.00

Page	N° d'article	Description	PVR*	PVR* monté	Page	N° d'article	Description	PVR*	PVR* monté
75	448247	Masque antipoussière Can-Am X-Race	45.00		82	703500875	Ensemble de douilles pour bras triangulaires	11.70	
SYSTÈMES DE COMMUNICATION					82	715900298	Kit capuchons homocinétiques	67.91	
75	448610	Système comm. Bluetooth Sena 30K (simple)	564.00		82	705401345	Kit capuchons homocinétiques	62.30	
75	448611	Système comm. Bluetooth Sena 30K (double)	988.00		82	715900299	Kit capuchons homocinétiques	67.91	
LUNETTES					82	705401346	Kit capuchons homocinétiques	62.30	
76	448491	Lunettes Can-Am Race Sand par Scott	107.00		82	705501864	Kit capuchons homocinétiques	69.03	
76	447901	Lunettes Can-Am Adventure OTG par Scott	77.00		82	705600350	Ensemble de plaquettes de frein métalliques - avant droite	50.33	
76	447900	Lunettes Can-Am Adventure par Scott	77.00		82	705600349	Ensemble de plaquettes de frein métalliques - avant gauche	50.33	
76	447899	Lunettes Can-Am Trail par Scott	48.00		82	705600398	Ensemble de plaquettes de frein métalliques - arrière gauche	52.30	
78	448512	Lunettes Can-Am Junior Trail par Scott	50.00		82	715900248	Ensemble de plaquettes de frein métalliques - avant gauche	50.33	
77	447908	Works Film System Can-Am par Scott (2014+)	72.00		82	715900249	Ensemble de plaquettes de frein métalliques - avant et arrière droite	50.33	
77	447909	Rouleaux Works Film Can-Am (2014+)	31.00		82	705601015	Ensemble de plaquettes de frein organiques - avant gauche	50.33	
77	447910	Film jetable simple lentille Works Can-Am par Scott (2014+)	32.00		82	705601014	Ensemble de plaquettes de frein organiques - avant et arrière droite	50.33	
77	447911	Recharges film jetable Works (2014+)	26.00		82	410301203	Batterie humide 18 A Yuasa	157.27	
77	447905	Lunettes RPM simple lentille (taille unique sauf Junior)	21.00		82	278001756	Batterie sèche 19 A Yuasa	99.00	
77	448225	Lunettes RPM simple lentille miroir (taille unique sauf Junior)	31.00		82	710000283	Batterie humide 13 A Yuasa	165.33	
77	447906	Lunettes RPM double lentille (taille unique sauf Junior)	39.00		82	705401429	Demi-arbre Premium - avant gauche	463.41	
GANTS					82	705401115	Demi-arbre Premium - avant gauche	466.66	
77	446306	Gants X-Race	59.00		82	705401428	Demi-arbre Premium - avant droite	463.41	
77	446311	Gants X-Race pour femme	52.00		82	705401116	Demi-arbre Premium - avant droite	466.66	
77	446305	Gants Adventure Team	40.00		82	705501485	Demi-arbre Premium - arrière gauche	559.34	
77	286572	Gants camouflage Mossy Oak	76.00		82	705501486	Demi-arbre Premium - arrière droite	559.34	
77	286204	Gants de conduite hiver	86.00		82	705401704	Demi-arbre Performance - avant gauche	482.92	
77	286583	Mitaines de conduite hiver	112.00		82	705401703	Demi-arbre Performance - avant droite	482.92	
JUNIOR					82	705501848	Demi-arbre Performance - arrière droite	660.16	
78	448506	Casque Junior X Cross Crush (DOT/ECE)	171.00		82	705501847	Demi-arbre Performance - arrière gauche	660.16	
78	448512	Lunettes Can-Am Junior Trail par Scott	50.00		82	706202044	Rotule - supérieure	57.09	
78	286489	T-shirt Chase pour garçon	30.00		82	706202045	Rotule - inférieure	53.94	
78	286486	Pull à capuche Can-Am pour fille	67.00		XPS - HUILE ET ENTRETIEN				
SACS					86	779234	pas livrable		
78	469294	Sac pour effets personnes Can-Am Slayer par Ogio	142.00		86	779240	pas livrable		
78	469293	Sac à dos Can-Am Urban par Ogio	120.00		86	779235	pas livrable		
					86	779241	pas livrable		

PIÈCES ET PRODUITS D'ENTRETIEN

HUILES ET PRODUITS D'ENTRETIEN									
81	420256188	Filtre à huile	19.92		86	779139	Huile synthétique XPS 4 temps - 1 quart US (946 ml) - US	20.00	
81	420256455	Filtre à huile	19.92		86	779286	Huile synthétique XPS 4 temps - 1 quart US (946 ml) - Europe	20.00	
81	420552280	Joint torique (bouchon de vidange)	7.62		86	779140	Huile synthétique XPS 4 temps - 1 gallon US (3,785 l) - US	72.00	
81	420230920	O-Ring (Ölfilterdeckel)	7.22		86	779287	Huile synthétique XPS 4 temps - 1 gallon US (3,785 l) - Europe	72.00	
81	707800371	Filtre à air Premium	61.01		86	779133	Huile mixte synthétique XPS 4 temps - 1 quart US (946 ml) - US	17.00	
81	715001333	Filtre à air en mousse par Twin Air	121.00	163.00	86	779290	Huile mixte synthétique XPS 4 temps - 1 quart US (946 ml) - Europe	17.00	
81	715900352	Bougies	24.15		86	779134	Huile mixte synthétique XPS 4 temps - 1 gallon US (3,785 l) - US	60.00	
81	707000246	Bougies NGK	7.50		86	779291	Huile mixte synthétique XPS 4 temps - 1 gallon US (3,785 l) - Europe	60.00	
81	709000330	Filtre à carburant	7.46		87	779145	Huile synthétique qualité froid extrême XPS 4 temps - 1 quart US (946 ml) - US	24.00	
81	707001130	Préfiltre à air CVT	23.85		87	779294	Huile synthétique qualité froid extrême XPS 4 temps - 1 quart US (946 ml) - Europe	24.00	
81	707001786	Filtre à air CVT - Renegade	22.15		87	779146	Huile synthétique qualité froid extrême XPS 4 temps - 1 gallon US (3,785 l) - US	90.00	
PIÈCES D'ORIGINE									
82	422280360	Courroie d'entraînement à haut rendement	174.14		87	779295	Huile synthétique qualité froid extrême XPS 4 temps - 1 gallon US (3,785 l) - Europe	90.00	
82	715900024	Courroie d'entraînement à haut rendement	79.84		87	779158	Huile synthétique XPS pour engrenages 75W-90 - US	30.00	
82	422280364	Courroie d'entraînement Performance (100% PBO)	222.00						
82	529036098	Extracteur / outil de blocage	22.82						
82	420430126	Cache-joint CVT	39.84						
82	420630292	Cache-joint CVT	33.92						
82	420630290	Cache-joint CVT	31.13						
82	293350118	Roulements de roue	104.49						

Page	N° d'article	Description	PVR*	PVR* monté
87	779212	Huile synthétique XPS pour engrenages 75W-90 - Europe	51.09	
87	779160	Huile synthétique XPS pour engrenages 75W-140 - US	35.00	
87	779215	Huile synthétique XPS pour engrenages 75W-140 - Europe	62.58	
87	779163	Graisse pour suspension XPS	160.18	
87	293600016	Lubrifiant anticorrosif XPS - Europe	18.50	
87	779150	Liquide de refroidissement/antigel prémélange XPS	17.90	
88	779151	Liquide de frein XPS - US	15.00	
88	779207	Liquide de frein XPS - Europe	28.11	
88	779152	Liquide de frein spécial course XPS - US	23.81	
88	779209	Liquide de frein spécial course XPS - Europe	38.59	
88	779256	Kit de vidange d'huile XPS - voir catalogue pour les détails	93.51	
88	779257	Kit de vidange d'huile XPS - voir catalogue pour les détails	104.06	
88	779258	Kit de vidange d'huile XPS - voir catalogue pour les détails	77.12	
88	779259	Kit de vidange d'huile XPS - voir catalogue pour les détails	87.67	
88	779252	Kit de vidange d'huile XPS - voir catalogue pour les détails	92.34	
88	779260	Kit de vidange d'huile XPS - voir catalogue pour les détails	92.35	
88	779261	Kit de vidange d'huile XPS - voir catalogue pour les détails	107.80	
88	779153	Fluide pour suspensions XPS haute performance - US	28.58	
88	779210	Fluide pour suspensions XPS haute performance - Europe	45.93	
88	779169	Additif pour essence éliminateur de carbone XPS - US	11.87	
88	779172	Nettoyant pour carburateur XPS - US	12.00	
88	779184	Nettoyant pour carburateur XPS - Europe	17.18	
88	779171	Stabilisateur de carburant XPS - US	14.50	
88	779183	Stabilisateur de carburant XPS - Europe	22.54	
88	219702844	Produit de nettoyage et de polissage XPS	16.00	
88	219701776	Nettoyant XPS pour freins et pièces	12.00	
88	219701702	Nettoyant XPS pour véhicule hors route Can-Am	14.50	
88	219701759	Serviettes XPS en microfibre	13.80	

Page	N° d'article	Description	PVR*	PVR* monté
------	--------------	-------------	------	---------------